



Analýza oblastí s významným povodňovým rizikem v územní působnosti státního podniku Povodí Labe včetně návrhů možných protipovodňových opatření (podklad k Plánu pro zvládání povodňových rizik v povodí Labe)

DÍLČÍHO POVODÍ HORNÍHO A STŘEDNÍHO LABE

C. TECHNICKÁ ZPRÁVA – MAPY POVODŇOVÉHO OHROŽENÍ A POVODŇOVÝCH RIZIK

LABE (10100002) – HSL 01-01 - Ř. KM 837,200 – 989,000

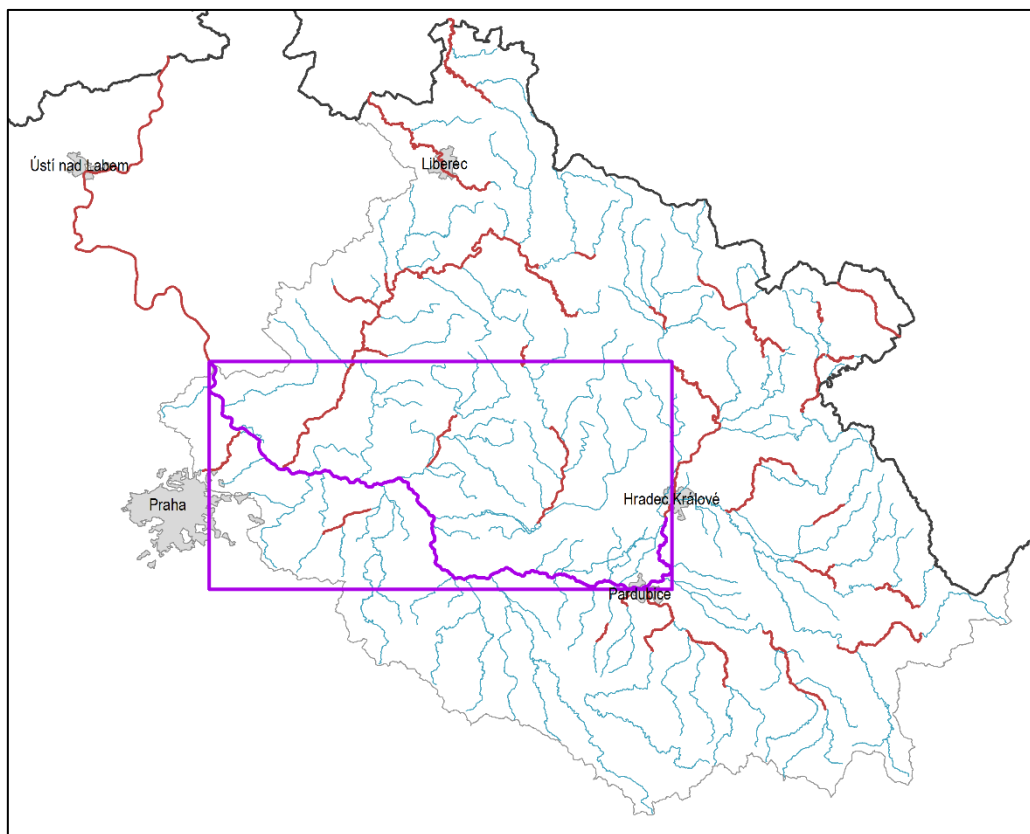

listopad 2019

Analýza oblastí s významným povodňovým rizikem v územní působnosti státního podniku Povodí Labe včetně návrhů možných protipovodňových opatření (podklad k Plánu pro zvládnání povodňových rizik v povodí Labe)

DÍLČÍHO POVODÍ HORNÍHO A STŘEDNÍHO LABE

C. TECHNICKÁ ZPRÁVA – MAPY POVODŇOVÉHO OHROŽENÍ A POVODŇOVÝCH RIZIK

LABE (10100002) – HSL 01-01 - Ř. KM 837,200 – 989,000

Pořizovatel:

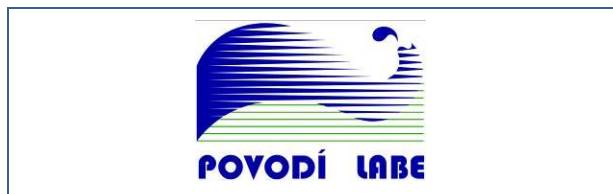

Povodí Labe, státní podnik
Víta Nejedlého 951
Hradec Králové
500 03

Zhotovitel: Společnost „VRV + SHDP + DHI“, jejímiž společníky jsou



Vodohospodářský rozvoj a výstavba a.s.
Nábřežní 4
Praha 5
150 56



Sweco Hydroprojekt a.s.
Táborská 31
Praha 4
140 16



DHI a.s.
Na Vrších 1490/5
Praha 10
100 00

Řešitel:



Vodohospodářský rozvoj a výstavba a.s.

Nábřeží 4

Praha 5

150 56



EKOTOXA s. r. o.

Fišova 403/7,

Brno – Černá Pole

602 00

V Praze, listopad 2019

Obsah

1	Seznam zkratk a symbolů	7
2	Popis zájmového území	8
3	Mapy povodňového ohrožení	15
3.1	Výpočet intenzity povodně	15
3.2	Stanovení povodňového ohrožení	15
4	Mapy povodňového rizika	16
4.1	Vstupní data pro stanovení zranitelnosti	16
4.1.1	Dokumenty územního plánování	16
4.1.2	Mapové podklady	21
4.1.3	Příprava dat	24
4.2	Postupy vyjádření povodňového rizika	42
4.2.1	Stanovení zranitelnosti území	42
4.3	Stanovení povodňového rizika	43
4.3.1	Vymezení citlivých objektů	43
5	Interpretace výsledků	43
6	Nejistoty a chybějící data	75
7	Seznam literatury	76

1 Seznam zkratk a symbolů

Tabulka - Seznam zkratk a symbolů

Zkratka	Vysvětlení
BY	Bydlení
DGN	CAD formát firmy Autodesk
DO	Dopravní infrastruktura
En	Energetika
KN	Katastr nemovitostí
Ku	Nemovitá kulturní památka
MMR	Ministerstvo pro místní rozvoj
ORP	Obce s rozšířenou působností
OV	Občanská vybavenost
PDF	Formát dokumentů firmy Adobe
PNG	Grafický formát pro bezeztrátovou kompresi rastrové grafiky
RS	Rekreace a sport
SHP	Shape file – vektorový formát firmy ESRI
Sk	Školství
SM	Smíšené plochy
TV	Technická vybavenost
ÚAP	Územně analytické podklady
ÚP	Územní plán
ÚPD	Územně plánovací dokumentace
ÚÚR	Ústav územního rozvoje
VH	Vodohospodářská infrastruktura
VY	Výrobní plochy a sklady
WMS	Webová mapová služba
ZABAGED	Základní báze geografických dat České republiky
Zd	Zdravotnictví a sociální péče
ZE	Zeleň
Zs	Hasičský záchranný sbor, policie, armáda ČR
Zz	Zdroje znečištění

2 Popis zájmového území

Zájmové území je vymezeno kilometrží vodního toku Labe (10100002) 837,200 až 989,000 ř. km. Jedná se o digitální říční kilometráž (DKM), která byla poskytnuta podnikem Povodí Labe, státní podnik.

Zpracovávaný úsek toku s významným povodňovým rizikem a území dotčené scénářem s dobou opakování 500 let prochází správním územím 88 obcí.

Konkrétní správní území obcí a jim příslušné obce s rozšířenou působností jsou uvedeny v následující tabulce.

Tabulka – Dotčené správní území obcí úsekem

Kód ORP	Název ORP	Kód ICOB	Název obce
213	Brandýs nad Labem-Stará Boleslav	534684	Borek
213	Brandýs nad Labem-Stará Boleslav	538094	Brandýs nad Labem-Stará Boleslav
213	Brandýs nad Labem-Stará Boleslav	538132	Čelákovice
213	Brandýs nad Labem-Stará Boleslav	564974	Káraný
213	Brandýs nad Labem-Stará Boleslav	534960	Křenek
213	Brandýs nad Labem-Stará Boleslav	538914	Lázně Toušeň
213	Brandýs nad Labem-Stará Boleslav	534986	Lhota
213	Brandýs nad Labem-Stará Boleslav	538566	Nový Vestec
213	Brandýs nad Labem-Stará Boleslav	505781	Zápy
213	Brandýs nad Labem-Stará Boleslav	535362	Záryby
965	Hradec Králové	569810	Hradec Králové
965	Hradec Králové	571113	Vysoká nad Labem
94	Kolín	533165	Kolín
94	Kolín	533394	Konárovice
94	Kolín	533530	Nová Ves I
94	Kolín	537675	Pňov-Předhradí
94	Kolín	533700	Starý Kolín
94	Kolín	533769	Tři Dvory
94	Kolín	533807	Týnec nad Labem
94	Kolín	533823	Veletov
94	Kolín	533840	Velký Osek
94	Kolín	533858	Veltruby
116	Kutná Hora	531197	Hlízov
116	Kutná Hora	534196	Svatý Mikuláš
116	Kutná Hora	534595	Záboří nad Labem
183	Lysá nad Labem	537454	Lysá nad Labem
183	Lysá nad Labem	537624	Ostrá
183	Lysá nad Labem	537721	Přerov nad Labem
183	Lysá nad Labem	537781	Semice
141	Mělník	534803	Hořín
141	Mělník	534897	Kly
141	Mělník	535028	Lužec nad Vltavou
141	Mělník	534676	Mělník
141	Mělník	531561	Tuhaň
167	Mladá Boleslav	557030	Skorkov

Analyza oblastí s významným povodňovým rizikem v územní působnosti státního podniku Povodí Labe včetně návrhů možných protipovodňových opatření (podklad k Plánu pro zvládnání povodňových rizik v povodí Labe)
C. TECHNICKÁ ZPRÁVA – MAPY POVODŇOVÉHO OHROŽENÍ A POVODŇOVÝCH RIZIK

Kód ORP	Název ORP	Kód ICOB	Název obce
167	Mladá Boleslav	536661	Sojovice
159	Neratovice	534935	Kostelec nad Labem
159	Neratovice	571784	Libiš
159	Neratovice	535087	Neratovice
159	Neratovice	535133	Obříství
159	Neratovice	535141	Ovčáry
159	Neratovice	535222	Tišice
191	Nymburk	537055	Budiměřice
191	Nymburk	537152	Hořátev
191	Nymburk	537179	Hradištko
191	Nymburk	529630	Kostomlátky
191	Nymburk	537331	Kostomlaty nad Labem
191	Nymburk	537373	Kovanice
191	Nymburk	537004	Nymburk
191	Nymburk	537667	Písty
191	Nymburk	537764	Sadská
191	Nymburk	534862	Zvěřínek
1082	Pardubice	574813	Bukovina nad Labem
1082	Pardubice	574856	Čeperka
1082	Pardubice	572896	Černá u Bohdanče
1082	Pardubice	574953	Dřiteč
1082	Pardubice	575046	Hrobice
1082	Pardubice	573515	Kunětice
1082	Pardubice	574767	Lázně Bohdaneč
1082	Pardubice	572870	Němčice
1082	Pardubice	575429	Opatovice nad Labem
1082	Pardubice	555134	Pardubice
1082	Pardubice	575534	Ráby
1082	Pardubice	575577	Rokytno
1082	Pardubice	575593	Rybitví
1082	Pardubice	575640	Sezemice
1082	Pardubice	553719	Srnjedy
1082	Pardubice	575704	Staré Hradiště
1082	Pardubice	576051	Živanice
205	Poděbrady	537217	Choťanky
205	Poděbrady	537403	Křečkov
205	Poděbrady	537438	Libice nad Cidlinou
205	Poděbrady	537586	Opolany
205	Poděbrady	599662	Oseček
205	Poděbrady	537659	Písková Lhota
205	Poděbrady	537683	Poděbrady
1091	Přelouč	574805	Břehy
1091	Přelouč	574961	Hlavečník

Kód ORP	Název ORP	Kód ICOB	Název obce
1091	Přelouč	575071	Chvaletice
1091	Přelouč	575178	Kladruby nad Labem
1091	Přelouč	575194	Kojice
1091	Přelouč	575259	Labské Chrčice
1091	Přelouč	575500	Přelouč
1091	Přelouč	575607	Řečany nad Labem
1091	Přelouč	575615	Selmice
1091	Přelouč	575623	Semín
1091	Přelouč	530794	Trávka
1091	Přelouč	575925	Valy

V rámci dotčeného území bylo zjištěno 9 obcí s počtem obyvatel vyšším než 10 000. Jedná se o Brandýs nad Labem-Stará Boleslav, Čelákovice, Hradec Králové, Kolín, Mělník, Neratovice, Nymburk, Pardubice a Poděbrady.

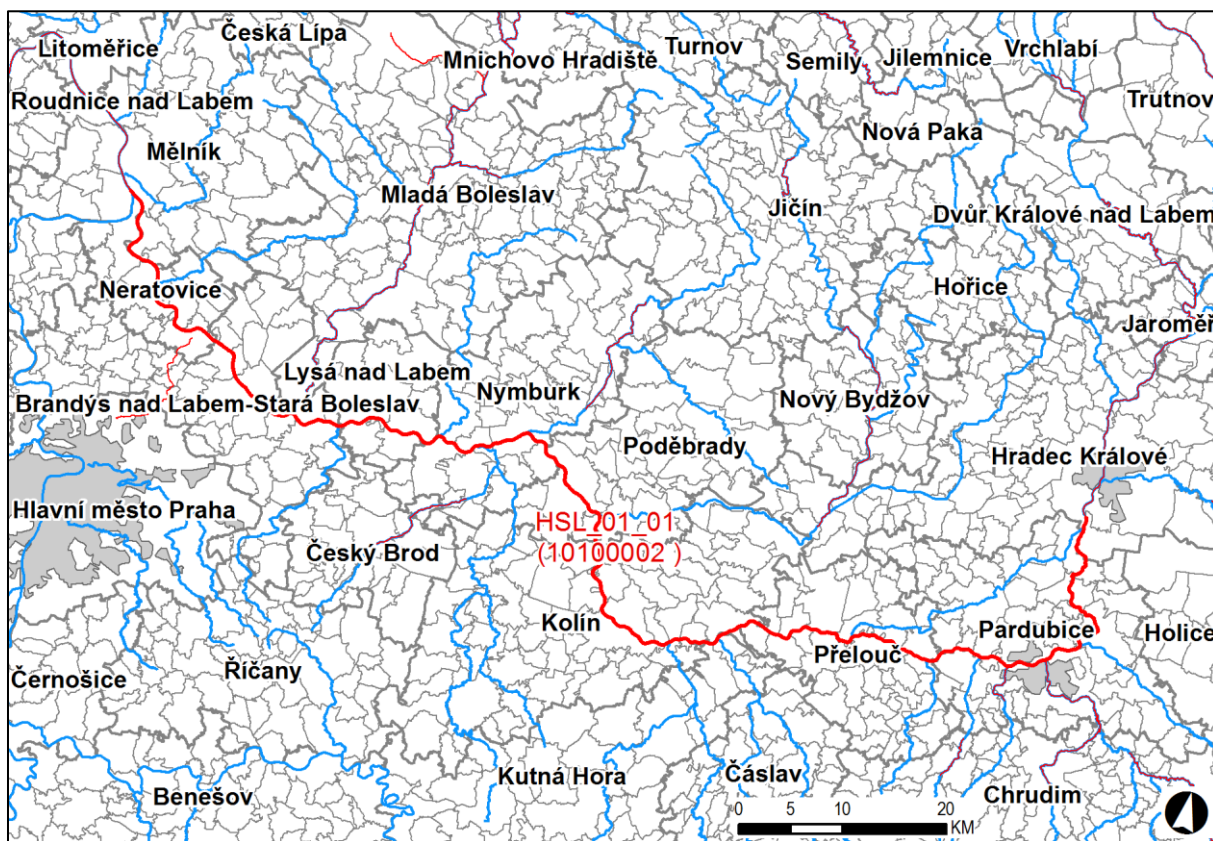

Obrázek – Přehledná mapa řešeného území

Využití území v dotčených obcích

Procentuální zastoupení dotčených ploch rozlivem Q_{500} dle využití území v obcích je uvedeno v následující tabulce.

Tabulka - Procentuální zastoupení dotčených ploch dle využití území v obcích

Obec	Plochy zranitelnosti dle kategorie (%)							
	Bydlení	Smišené plochy	Občan. vybav.	Techn. vybav.	Doprava	Výrobní plochy	Rekreace a sport	Zeleň (neveřejná)
Borek	26	6	2	0,1	0	57	8	1
Brandýs nad Labem-Stará Boleslav	47	12	13	1	0,5	23	4	0
Břehy	0	80	4	1	0	6	7	3
Bukovina nad Labem	76	0	0	17	0	0	0	7
Čelákovice	39	3	3	1	2	21	31	0
Čeperka	0	0	57	0,1	0	43	0	0
Černá u Bohdanče	11	35	9	0,1	0	40	3	1
Dříteč	38	12	12	0,2	0,3	9	29	0,2
Hořátev	25	44	3	0	0	23	1	5
Hradec Králové	0	0	0	100	0	0	0	0
Hradištko	75	0	0,1	1	0	18	4	3
Hrobice	76	0	2	6	0	13	3	0
Choťánky	48	9	3	0	0	41	0	0
Chvaletice	0	0	1	0,4	3	96	0	0
Káraný	43	0,1	7	7	0	12	32	0
Kladruby nad Labem	30	0	68	0,4	0	0	0	1
Kly	45	16	3	21	0,1	0	4	10
Kojice	49	13	27	0,1	0	2	2	6
Kolín	29	7	2	4	1	48	7	2
Konárovice	30	0	0	2	0	65	0,1	3
Kostelec nad Labem	43	6	2	2	1	12	22	11
Kostomlátky	0	48	1	0,3	3	46	1	2
Kostomlaty nad Labem	3	6	0	0,5	0	90	0,1	0
Kovanice	1	80	1	2	0,2	13	1	1
Křečkov	65	0	16	0,1	0	0	6	13
Křenek	78	7	4	0,4	0	6	5	0
Kunětice	65	0	2	0,1	9	9	15	0
Labské Chrčice	58	7	3	0,4	0	24	0	8
Lázně Toušeň	39	0	5	1	2	36	16	0
Libice nad Cidlinou	45	34	19	1	0,4	0	0,3	0
Libiš	11	8	2	1	1	76	1	0
Lysá nad Labem	24	10	14	2	6	27	16	0
Mělník	5	10	0	0	0	53	17	15
Němčice	77	0	18	0,1	0	2	4	0
Neratovice	28	10	2	2	3	37	18	2

Obec	Plochy zranitelnosti dle kategorie (%)							
	Bydlení	Smišené plochy	Občan. vybav.	Techn. vybav.	Doprava	Výrobní plochy	Rekreace a sport	Zeleň (neveřejná)
Nová Ves I	39	14	0	2	0	23	22	0
Nymburk	23	14	17	2	6	27	12	0
Opatovice nad Labem	20	11	7	0,3	1	58	1	2
Opolany	7	33	2	0,1	0	53	0,4	5
Oseček	0	48	1	0,1	2	16	33	0
Ostrá	46	0	3	0,2	1	30	20	0
Ovčáry	75	16	9	0,2	0	0	0	0
Pardubice	33	3	17	5	2	24	15	0
Písková Lhota	60	0	6	0,1	0	33	2	0
Písty	70	0	2	15	0,1	0	12	0
Pňov-Předhradí	30	24	3	0,1	0,3	27	7	7
Poděbrady	41	8	12	3	1	13	20	2
Přelouč	34	7	16	2	0,4	32	7	3
Přerov nad Labem	75	0	14	5	0	2	1	3
Ráby	57	20	18	0,2	0	1	3	0
Rybitví	0	0	0	33	0	67	0	0
Řečany nad Labem	57	6	11	2	0	16	5	4
Sadská	10	0	15	4	5	0	66	0
Selmice	24	7	6	0	0	46	7	11
Semice	42	7	3	1	0	36	12	0
Semín	55	6	8	1	0	0	4	26
Sezemice	55	3	6	6	2	8	19	2
Srnojedy	49	0	0	45	0	6	0,5	0
Staré Hradiště	67	0	9	1	0	20	3	1
Starý Kolín	76	1	2	2	0,1	10	3	7
Svatý Mikuláš	5	5	0	28	12	7	42	0
Tišice	4	23	5	1	0,2	60	7	0
Trnávka	11	0	0,2	42	0	43	1	3
Tři Dvory	51	23	15	0,3	0	6	3	1
Tuhaň	58	15	10	1	0	13	0	3
Týnec nad Labem	58	1	4	5	0,1	17	14	0,3
Valy	19	0	57	1	0	11	0	13
Veletov	34	0	3	2	0	50	6	5
Velký Osek	31	29	13	1	2	18	6	0
Veltruby	54	19	1	3	0,1	19	4	0
Vysoká nad Labem	25	0	55	6	0	14	0	0
Záboří nad Labem	2	13	1	1	0	23	46	13
Zápy	4	0	0	0,2	0	95	0	0
Záryby	60	26	3	1	0	2	0,5	7
Živanice	91	0	7	0,1	0	0	1	1

Ve správním území obcí Budiměřice, Hlavečnick, Hlízov, Hořín, Lázně Bohdaneč, Lhota, Lužec nad Vltavou, Nový Vestec, Obříství, Rokytno, Skorkov, Sojovice a Zvěřinec nebyly zjištěny žádné plochy dotčené rozlivem Q₅₀₀.

Významné objekty v území

V zájmovém území jsou rozlivem Q₅₀₀ dotčeny následující významné objekty:

Borek

Výrobní a skladovací areály Tapas Borek s.r.o.

Brandýs nad Labem-Stará Boleslav

Nemovitá kulturní památka zámek

Čelákovice

Výrobní a skladovací areály DEMOAUTOPLAST, s.r.o.
KOVOHUTĚ HOLDING DT,a.s.

Chvaletice

Energetika Elektrárna Chvaletice
Výrobní a skladovací areály EUROBETON MABA s.r.o.
KASI, spol. s r. o.

Kladruby nad Labem

Nemovitá kulturní památka hřebčín areál
zámek

Kolín

Nemovitá kulturní památka zámek
Výrobní a skladovací areály Betonárna Kolín - CEMEX Czech Republic, s.r.o.
BRESON a.s.
elektrárna Kolín-Zálabí
lučební závody Kolín
Paramo, a.s.
PURE SOLVE ČR
SPEL, a.s. výrobní závod

Kovanice

Nemovitá kulturní památka zámek

Labské Chrčice

Výrobní a skladovací areály Vodňanské kuře, s.r.o.
Výkrm Hradecko, s.r.o.

Lázně Toušeň

Výrobní a skladovací areály 1. TOUŠEŇSKÁ s.r.o.

Libiř

Výrobní a skladovací areály Spolana s.r.o.

Mělník

Výrobní a skladovací areály Tereos TTD a.s.

Neratovice

Nemovitá kulturní památka Výrobní a skladovací areály	zámek Lobkovice Cayman Pharma s.r.o. Lach-Ner, s.r.o. Spolana Neratovice
Nymburk Nemovitá kulturní památka Výrobní a skladovací areály	Kostel sv. Jiljí Českomoravský beton, a.s. GEA Goedhart s.r.o. Maschinenfabrik Niehoff (CZ), s.r.o. Model Obaly a.s. VYROLAT, spol. s r. o.
Opatovice nad Labem Energetika	Elektrárny Opatovice
Pardubice Výrobní a skladovací areály	CEMEX Czech Republic, s.r.o. FARMET spol. s r. o. Galko, s.r.o. Chládek a Tintěra, s.r.o. LABSKÁ, strojní a stavební společnost s.r.o. RECUTECH s.r.o. TVAR výrobní družstvo
Poděbrady Nemovitá kulturní památka Výrobní a skladovací areály	zámek Crystal BOHEMIA Pemax print Poděbradka, a.s. Polabské mlékárny a.s.
Přelouč Výrobní a skladovací areály	Excalibur army, AzosCZ KASI, spol. s r. o. ZZN Pardubice a.s.
Přerov nad Labem Nemovitá kulturní památka	zámek
Rybitví Výrobní a skladovací areály	AVE CZ odpadové hospodářství s.r.o. Enreta, s.r.o. Marius Pedersen a.s. Synthesia, a.s.
Tišice Výrobní a skladovací areály	CzechiaChem s.r.o.
Veltruby Výrobní a skladovací areály	PROAGRO Nymburk a.s.

3 Mapy povodňového ohrožení

Povodňové ohrožení se vyjadřuje jako kombinace pravděpodobnosti výskytu nežádoucího jevu (povodně) a nebezpečí. Zásadní rozdíl mezi povodňovým ohrožením a povodňovým rizikem spočívá v tom, že ohrožení není vázáno na konkrétní objekty v záplavovém území (ZÚ) s definovanou zranitelností. Ohrožení je možné vyjádřit plošně pro celé ZÚ bez ohledu na to, jaká aktivita se v něm nachází. V okamžiku, kdy ohrožení vztáhneme ke konkrétnímu objektu v ZÚ s definovanou zranitelností, začíná představovat povodňové riziko. Povodňové ohrožení vyjádřeno jako funkce pravděpodobnosti výskytu daného povodňového scénáře a tzv. intenzity povodně. Podrobný popis postupů vyjádření povodňového ohrožení je uveden v Metodice tvorby map povodňového nebezpečí a povodňových rizik (Věstník MŽP, 2011).

3.1 Výpočet intenzity povodně

Intenzita povodně (IP) je chápána jako měřítko ničivosti povodně a je definována jako funkce hloubky vody h [m] a rychlosti vody v [m/s] (FOWM, 1997; Dráb, Říha, 2010). Pro stanovení intenzity povodně a ohrožení prostředky ArcGIS jsou doporučeny následující vztahy:

$$IP = \begin{cases} 0 & h = 0 \text{ m} \\ h & h > 0 \text{ m}, v \leq 1 \text{ m/s} \\ h \cdot v & v > 1 \text{ m/s} \end{cases}$$

Výpočet IP byl proveden pro všechny sledované scénáře povodňového nebezpečí (pro dobu opakování 5, 20, 100 a 500 let). Výsledkem výpočtů jsou rastrová data, ve kterých každá buňka rastru obsahuje údaj o intenzitě povodně IP pro jednotlivé povodňové scénáře.

Vstupní data (mapy hloubek a mapy rychlostí s velikostí pixelu 2 x 2 m) byly použity pro výpočet rastrů intenzity povodně pomocí rastr calculatoru dle postupu popsáném v Metodice. Pro každý povodňový scénář byly vyhotoveny georeferencované rastry intenzity povodně IP o velikosti pixelu 2 x 2 m.

3.2 Stanovení povodňového ohrožení

Stanovení míry ohrožení vychází z hodnot IP_5 až IP_{500} pro jednotlivé scénáře. Pro výpočet míry ohrožení R byl opět použit rastr calculator a byla spočtena podle vztahu $R_i = (0,3 + 1,35 IP_i) p_i$, kde p_i je pravděpodobnost výskytu povodně ($P_5=0,18$, $P_{20}=0,05$, $P_{100}=0,01$, $P_{500}=0,002$). Pro každou buňku rastru o velikosti pixelu 2 x 2 m vyjadřujícího intenzitu povodně IP , byla určena ohroženost vyjádřená hodnotami v rozmezí 4 (vysoké) až 1 (reziduální) podle přesné klasifikace ohrožení podle Metodiky. Tento postup se opakoval pro všechny průtokové scénáře.

V dalším kroku se vyhodnotila maximální hodnota ohrožení R z jednotlivých dílčích ohrožení R_i , odpovídající i -tým scénářům nebezpečí.

4 Mapy povodňového rizika

Povodňové riziko se stanovuje průnikem informací o povodňovém ohrožení a zranitelnosti území. Pro jednotlivé kategorie zranitelnosti území je stanovena míra přijatelného rizika. Mapy povodňového rizika pak zobrazují plochy jednotlivých kategorií využití území, u kterých je překročena míra tohoto přijatelného rizika. Takto identifikovaná území představují exponované plochy při povodňovém nebezpečí odpovídající jejich vysoké zranitelnosti. U těchto ploch je nutné další podrobnější posouzení jejich „rizikovosti“ z hlediska zvládnutí rizika (snížení rizika na přijatelnou míru).

4.1 Vstupní data pro stanovení zranitelnosti

4.1.1 Dokumenty územního plánování

Hlavním zdrojem informací pro aktualizaci vrstvy stávajícího nebo budoucího funkčního využití ploch zranitelnosti byly dokumenty územního plánování. Jednalo se o územní plány obcí, jejich aktualizace a změny a o územně analytické podklady. Tyto dokumenty a informace o nich byly získávány z několika zdrojů. Těmito zdroji byly především internetové stránky ORP a obcí, portál územního plánování a dotazování se na odborech územního plánování příslušných obcí a ORP.

Internetové stránky obcí a obcí s rozšířenou působností

Hlavním zdrojem platných dokumentů územního plánování byly internetové stránky ORP a obcí, na kterých jsou tyto dokumenty dostupné především ve formátu PDF, případně v rastrovém formátu. Webové stránky byly také využity k získání kontaktních údajů.

Internetové stránky krajských úřadů

V ojedinělých případech nebyl územní plán v rastrové podobě na stránkách obce a obce s rozšířenou působností zveřejněn, ale byl pouze uveden odkaz na mapovou aplikaci kraje, kde je možnost exportu části území formou mapových PDF výřezů.

Portál územního plánování (<http://portal.uur.cz/>)

Cílem tohoto portálu je otevřený a průběžně aktualizovaný systém odkazů na relevantní informace v oblasti územního plánování a územního rozvoje, jenž vyplývají zejména z činností ÚÚR, MMR a ostatních orgánů veřejné správy a odborných institucí. Portál byl uveden do provozu Ústavem územního rozvoje (ÚÚR) pod záštitou Odboru územního plánování Ministerstva pro místní rozvoj v roce 2004.

Údaje uváděné na tomto portálu jsou ovšem stále jen informační, jelikož mohou být nepřesné a neaktuální. Portál byl využit pro prvotní přehled o stavu ÚPD v zájmovém území. Informace byly dále zpřesňovány, zejména na jednotlivých webových stránkách obcí, ORP, případně při jednání s úředníky z odborů územního plánování.

Pro potřeby projektu byly použity z portálu územního plánování informace o stavu aktuálních ÚPD obcí. Každý územní plán nebo jeho změna je zobrazena Registračním listem, který obsahuje podrobné informace o jejich stavu.

Tento portál územního plánování zahrnuje aplikaci iLAS, která je určena pro evidenci a vyhledávání ÚPD. Krajské úřady jako nadřízený orgán územního plánování vůči obcím zabezpečují on-line evidenci územně plánovací činnosti obcí.

Přehled získaných podkladů ÚPD

V rámci zájmového území má všech 88 dotčených obcí platnou územně plánovací dokumentaci (Borek, Brandýs nad Labem-Stará Boleslav, Čelákovice, Káraný, Křenek, Lázně Toušeň, Lhota, Nový Vestec, Zápy, Záryby, Hradec Králové, Vysoká nad Labem, Kolín, Konárovice, Nová Ves I, Pňov-Předhradí, Starý Kolín, Tři Dvory, Týnec nad Labem, Veletov, Velký Osek, Veltruby, Hlízov, Svatý Mikuláš, Záboří nad Labem, Lysá nad Labem, Ostrá, Přerov nad Labem, Semice, Hořín, Kly, Lužec nad Vltavou, Mělník, Tuhaň, Skorkov, Sojovice, Kostelec nad Labem, Libiš, Neratovice, Obříství, Ovčáry, Tišice, Budiměřice, Hořátev, Hradištko, Kostomlátky, Kostomlaty nad Labem, Kovanice, Nymburk, Písty, Sadská, Zvěřinec, Bukovina nad Labem, Čeperka, Černá u Bohdanče, Dříteč, Hrobice, Kunětice, Lázně Bohdaneč, Němčice, Opatovice nad Labem, Pardubice, Ráby, Rokytno, Rybitví, Sezemice, Smojedy, Staré Hradiště, Živanice, Choťanky, Křečkov, Libice nad Cidlinou, Opolany, Oseček, Písková Lhota, Poděbrady, Břehey, Hlavečnick, Chvaletice, Kladruby nad Labem, Kojice, Labské Chrčice, Přelouč, Řečany nad Labem, Selmice, Semín, Trnávka, Valy).

Pro 81 obcí byla ÚPD získána ve formátu PDF (Borek, Brandýs nad Labem-Stará Boleslav, Káraný, Křenek, Lázně Toušeň, Lhota, Nový Vestec, Zápy, Záryby, Kolín, Konárovice, Nová Ves I, Pňov-Předhradí, Starý Kolín, Tři Dvory, Týnec nad Labem, Veletov, Hlízov, Svatý Mikuláš, Záboří nad Labem, Lysá nad Labem, Ostrá, Přerov nad Labem, Semice, Hořín, Kly, Lužec nad Vltavou, Mělník, Tuhaň, Skorkov, Sojovice, Kostelec nad Labem, Libiš, Neratovice, Obříství, Ovčáry, Tišice, Budiměřice, Hořátev, Hradištko, Kostomlátky, Kostomlaty nad Labem, Kovanice, Nymburk, Písty, Sadská, Zvěřinec, Bukovina nad Labem, Čeperka, Černá u Bohdanče, Dříteč, Hrobice, Kunětice, Lázně Bohdaneč, Němčice, Opatovice nad Labem, Pardubice, Ráby, Rokytno, Rybitví, Sezemice, Smojedy, Staré Hradiště, Živanice, Choťanky, Křečkov, Libice nad Cidlinou, Opolany, Oseček, Písková Lhota, Poděbrady, Břehey, Hlavečnick, Chvaletice, Kojice, Labské Chrčice, Přelouč, Řečany nad Labem, Selmice, Semín, Valy), pro 3 obce v rastrovém formátu (Čelákovice, Velký Osek, Veltruby) a pro 14 obcí ve vektorovém formátu (Hradec Králové, Vysoká nad Labem, Lužec nad Vltavou, Čeperka, Hrobice, Kunětice, Opatovice nad Labem, Ráby, Rokytno, Rybitví, Sezemice, Smojedy, Staré Hradiště, Živanice). Pro 2 obce (Kladruby nad Labem, Trnávka) se nepodařilo aktuální územně plánovací dokumentaci získat.

Územní plány 10 obcí (Borek, Brandýs nad Labem-Stará Boleslav, Čelákovice, Káraný, Křenek, Lázně Toušeň, Lhota, Nový Vestec, Zápy, Záryby) byly přímo získány z ORP Brandýs nad Labem-Stará Boleslav, územní plány 2 obcí (Hradec Králové, Vysoká nad Labem) z ORP Hradec Králové, 1 obce (Mělník) přímo z ORP Mělník a 17 obcí (Bukovina nad Labem, Čeperka, Černá u Bohdanče, Dříteč, Hrobice, Kunětice, Lázně Bohdaneč, Němčice, Opatovice nad Labem, Pardubice, Ráby, Rokytno, Rybitví, Sezemice, Smojedy, Staré Hradiště, Živanice) z ORP Pardubice. Zdrojem územních plánů 2 obcí (Hlízov, Svatý Mikuláš) byly internetové stránky ORP Kutná Hora, 4 obcí (Lysá nad Labem, Ostrá, Přerov nad Labem, Semice) internetové stránky ORP Lysá nad Labem, 4 obcí (Hořín, Kly, Lužec nad Vltavou, Tuhaň) internetové stránky ORP Mělník, 2 obcí (Skorkov, Sojovice) internetové stránky ORP Mladá Boleslav, 10 obcí (Budiměřice, Hořátev, Hradištko, Kostomlátky, Kostomlaty nad Labem, Kovanice, Nymburk, Písty, Sadská, Zvěřinec) internetové stránky ORP Mladá Boleslav a 9 obcí (Břehey, Chvaletice, Kojice, Labské Chrčice, Přelouč, Řečany nad Labem, Selmice, Semín, Valy) internetové stránky ORP Přelouč. Zdrojem územních plánů 19 obcí (Kolín, Konárovice, Nová Ves I, Pňov-Předhradí, Starý Kolín, Tři Dvory, Týnec nad Labem, Veletov, Velký Osek, Veltruby, Záboří nad Labem, Kostelec nad Labem, Libiš, Neratovice, Tišice, Choťanky, Písková Lhota, Poděbrady, Hlavečnick) byly internetové stránky obecních a městských úřadů. Zdrojem územních plánů 6 obcí (Obříství, Ovčáry, Křečkov, Libice nad Cidlinou, Opolany, Oseček) byly internetové stránky kraje.

ÚAP pro ORP Brandýs nad Labem-Stará Boleslav, ORP Hradec Králové, ORP Kutná Hora, ORP Lysá nad Labem, ORP Mělník, ORP Mladá Boleslav a ORP Pardubice byly k dispozici ve vektorovém formátu shapefile,

pro ORP Kolín, ORP Nymburk, ORP Poděbrady a ORP Přelouč ve formátu PDF. Všechny ÚAP jsou aktualizované v roce 2016.

Přehled získaných dat ÚPD, včetně informace o poslední platné dokumentaci, a jejich formátů pro dotčené obce je uveden v následující tabulce.

Tabulka - Přehled získaných dat ÚPD a jejich formátů pro dotčené obce

p. č.	Název ORP	Název obce	ÚP Změna	Rok schválení	Formáty platných ÚPD			ÚAP	Rok schválení	Formát platných ÚAP
					vektor	rastr	papír			
1	Brandýs nad Labem-Stará Boleslav	Borek	ano	2012		PDF		ano	2016	SHP
2	Brandýs nad Labem-Stará Boleslav	Brandýs nad Labem-Stará Boleslav	ano ZM č. 4	2019		PDF		ano	2016	SHP
3	Brandýs nad Labem-Stará Boleslav	Čelákovice	ano ZM č. 3	2009		JPG		ano	2016	SHP
4	Brandýs nad Labem-Stará Boleslav	Káraný	ano	2012		PDF		ano	2016	SHP
5	Brandýs nad Labem-Stará Boleslav	Křenek	ano ZM č. 1	2010		PDF		ano	2016	SHP
6	Brandýs nad Labem-Stará Boleslav	Lázně Toušeň	ano ZM č. 2	2015		PDF		ano	2016	SHP
7	Brandýs nad Labem-Stará Boleslav	Lhota	ano ZM č. 1	2009		PDF		ano	2016	SHP
8	Brandýs nad Labem-Stará Boleslav	Nový Vestec	ano	2010		PDF		ano	2016	SHP
9	Brandýs nad Labem-Stará Boleslav	Zápy	ano ZM č. 4	2010		PDF		ano	2016	SHP
10	Brandýs nad Labem-Stará Boleslav	Záryby	ano ZM č. 3	2014		PDF		ano	2016	SHP
11	Hradec Králové	Hradec Králové	ano ZM č. 306	2013	SHP			ano	2016	SHP
12	Hradec Králové	Vysoká nad Labem	ano	2011	SHP			ano	2016	SHP
13	Kolín	Kolín	ano ZM č. 3	2014		PDF		ano	2016	PDF
14	Kolín	Konárovice	ano	2018		PDF		ano	2016	PDF
15	Kolín	Nová Ves I	ano	2018		PDF		ano	2016	PDF
16	Kolín	Přov-Předhradí	ano ZM č. 1	2014		PDF		ano	2016	PDF
17	Kolín	Starý Kolín	ano ZM č. 1	2012		PDF		ano	2016	PDF
18	Kolín	Tři Dvory	ano	2017		PDF		ano	2016	PDF
19	Kolín	Týnec nad Labem	ano ZM č. 2	2014		PDF		ano	2016	PDF
20	Kolín	Veletov	ano	2018		PDF		ano	2016	PDF

Analyza oblastí s významným povodňovým rizikem v územní působnosti státního podniku Povodí Labe včetně návrhů možných protipovodňových opatření (podklad k Plánu pro zvládnutí povodňových rizik v povodí Labe)
C. TECHNICKÁ ZPRÁVA – MAPY POVODŇOVÉHO OHROŽENÍ A POVODŇOVÝCH RIZIK

p. č.	Název ORP	Název obce	ÚP Změna	Rok schválení	Formáty platných ÚPD			ÚAP	Rok schválení	Formát platných ÚAP
					vektor	rastr	papír			
21	Kolín	Velký Osek	ano ZM č. 2	2009		JPG		ano	2016	PDF
22	Kolín	Veltruby	ano ZM č. 3	2014		JPG		ano	2016	PDF
23	Kutná Hora	Hlízov	ano ZM č. 4	2016		PDF		ano	2016	SHP
24	Kutná Hora	Svatý Mikuláš	ano ZM č. 2	2013		PDF		ano	2016	SHP
25	Kutná Hora	Záboří nad Labem	ano ZM č. 1	2007		PDF		ano	2016	SHP
26	Lysá nad Labem	Lysá nad Labem	ano ZM č. 1a	2018		PDF		ano	2016	SHP
27	Lysá nad Labem	Ostrá	ano	2015		PDF		ano	2016	SHP
28	Lysá nad Labem	Přerov nad Labem	ano ZM č. 2	2017		PDF		ano	2016	SHP
29	Lysá nad Labem	Semice	ano	2018		PDF		ano	2016	SHP
30	Mělník	Hořín	ano ZM č. 2	2014		PDF		ano	2016	SHP
31	Mělník	Kly	ano ZM č. 1	2018		PDF		ano	2016	SHP
32	Mělník	Lužec nad Vltavou	ano	2014	DGN	PDF		ano	2016	SHP
33	Mělník	Mělník	ano ZM č. 16	2019		PDF		ano	2016	SHP
34	Mělník	Tuhaň	ano ZM č. 1	2018		PDF		ano	2016	SHP
35	Mladá Boleslav	Skorkov	ano ZM č.2	2015		PDF		ano	2016	SHP
36	Mladá Boleslav	Sojovice	ano	2006		PDF		ano	2016	SHP
37	Neratovice	Kostelec nad Labem	ano ZM č.3	2012		PDF		ano	2016	
38	Neratovice	Libiš	ano ZM č.5	2013		PDF		ano	2016	
39	Neratovice	Neratovice	ano ZM č.13	2017		PDF		ano	2016	
40	Neratovice	Obříství	ano	2017		PDF		ano	2016	
41	Neratovice	Ovčáry	ano	2017		PDF		ano	2016	
42	Neratovice	Tišice	ano ZM č.5	2015		PDF		ano	2016	
43	Nymburk	Budiměřice	ano	1999		PDF		ano	2016	PDF
44	Nymburk	Hořátev	ano	2017		PDF		ano	2016	PDF
45	Nymburk	Hradištko	ano	2010		PDF		ano	2016	PDF
46	Nymburk	Kostomlátky	ano	2015		PDF		ano	2016	PDF
47	Nymburk	Kostomlaty nad Labem	ano	2003		PDF		ano	2016	PDF
48	Nymburk	Kovanice	ano	2001		PDF		ano	2016	PDF
49	Nymburk	Nymburk	ano	2018		PDF		ano	2016	PDF
50	Nymburk	Písty	ano ZM č.2	2018		PDF		ano	2016	PDF

Analyza oblastí s významným povodňovým rizikem v územní působnosti státního podniku Povodí Labe včetně návrhů možných protipovodňových opatření (podklad k Plánu pro zvládnutí povodňových rizik v povodí Labe)
C. TECHNICKÁ ZPRÁVA – MAPY POVODŇOVÉHO OHROŽENÍ A POVODŇOVÝCH RIZIK

p. č.	Název ORP	Název obce	ÚP Změna	Rok schválení	Formáty platných ÚPD			ÚAP	Rok schválení	Formát platných ÚAP
					vektor	rastr	papír			
51	Nymburk	Sadská	ano ZM č.3	2018		PDF		ano	2016	PDF
52	Nymburk	Zvěřinec	ano	2008		PDF		ano	2016	PDF
53	Pardubice	Bukovina nad Labem	ano	2012		PDF		ano	2016	SHP
54	Pardubice	Čeperka	ano ZM č.1	2017	SHP	PDF		ano	2016	SHP
55	Pardubice	Černá u Bohdanče	ano	2012		PDF		ano	2016	SHP
56	Pardubice	Dříteč	ano ZM č.1	2018		PDF		ano	2016	SHP
57	Pardubice	Hrobice	ano ZM č.1	2016	SHP	PDF		ano	2016	SHP
58	Pardubice	Kunětice	ano ZM č.1	2011	SHP	PDF		ano	2016	SHP
59	Pardubice	Lázně Bohdaneč	ano ZM č.2	2017		PDF		ano	2016	SHP
60	Pardubice	Němčice	ano ZM č.1	2012		PDF		ano	2016	SHP
61	Pardubice	Opatovice nad Labem	ano	2018	SHP	PDF		ano	2016	SHP
62	Pardubice	Pardubice	ano ZM č.17b	2018		PDF		ano	2016	SHP
63	Pardubice	Ráby	ano	2014	SHP	PDF		ano	2016	SHP
64	Pardubice	Rokytno	ano	2016	SHP	PDF		ano	2016	SHP
65	Pardubice	Rybitví	ano ZM č.1a	2019	SHP	PDF		ano	2016	SHP
66	Pardubice	Sezemice	ano ZM č.1	2012	SHP	PDF		ano	2016	SHP
67	Pardubice	Snojedy	ano	2014	SHP	PDF		ano	2016	SHP
68	Pardubice	Staré Hradiště	ano	2015	SHP	PDF		ano	2016	SHP
69	Pardubice	Živanice	ano	2015	SHP	PDF		ano	2016	SHP
70	Poděbrady	Choťánky	ano ZM č.1	2001		PDF		ano	2016	PDF
71	Poděbrady	Křečkov	ano ZM č.1	2010		PDF		ano	2016	PDF
72	Poděbrady	Libice nad Cidlinou	ano ZM č.3	2018		PDF		ano	2016	PDF
73	Poděbrady	Opolany	ano	2015		PDF		ano	2016	PDF
74	Poděbrady	Oseček	ano	2008		PDF		ano	2016	PDF
75	Poděbrady	Písková Lhota	ano ZM č.1	2015		PDF		ano	2016	PDF
76	Poděbrady	Poděbrady	ano ZM č.1	2018		PDF		ano	2016	PDF
77	Přelouč	Břehy	ano ZM č.1	2014		PDF		ano	2016	PDF
78	Přelouč	Hlavečník	ano	2008		PDF		ano	2016	PDF
79	Přelouč	Chvaletice	ano ZM č.2	2013		PDF		ano	2016	PDF
80	Přelouč	Kladruby nad Labem	ano	2006				ano	2016	PDF

p. č.	Název ORP	Název obce	ÚP Změna	Rok schválení	Formáty platných ÚPD			ÚAP	Rok schválení	Formát platných ÚAP
					vektor	rastr	papír			
81	Přelouč	Kojice	ano	2017		PDF		ano	2016	PDF
82	Přelouč	Labské Chřčice	ano	2017		PDF		ano	2016	PDF
83	Přelouč	Přelouč	ano ZM č.1	2017		PDF		ano	2016	PDF
84	Přelouč	Řečany nad Labem	ano	2016		PDF		ano	2016	PDF
85	Přelouč	Selmice	ano	2012		PDF		ano	2016	PDF
86	Přelouč	Semín	ano	2015		PDF		ano	2016	PDF
87	Přelouč	Trnávka	ano ZM č.1	2010				ano	2016	PDF
88	Přelouč	Valy	ano	2016		PDF		ano	2016	PDF

4.1.2 Mapové podklady

Plochy zranitelnosti

V rámci procesu aktualizace vrstvy stávajícího nebo budoucího funkčního využití ploch zranitelnosti byly kromě dat ÚPD také používány následující mapové podklady:

Název map. podkladu: WMS Ortofoto

Popis: Grafická data ortofoto zpřístupněná prostřednictvím webové mapové služby

Zdroj: ČÚZK, http://geoportal.cuzk.cz/WMS_ORTOFOTO_PUB/WMSservice.aspx

Datum pořízení: 2017, 2018

Měřítko/rozlišení: 20 cm/pixel

Název map. podkladu: Mapy.cz

Popis: Mapový portál - základní mapa, turistická mapa, ortofoto

Zdroj: Seznam.cz, a.s., mapy.cz

Datum pořízení: průběžně aktualizováno

Měřítko/rozlišení: 1 : 5 000

Název map. podkladu: Panorama

Popis: Panoramatické pohledy v rámci portálu Mapy.cz

Zdroj: Seznam.cz, a.s., mapy.cz - Panorama

Datum pořízení: průběžně aktualizováno

Měřítko/rozlišení: -

Název map. podkladu: Vektorové katastrální mapy

Popis: Vektorová polygonová data ve formách DKM a KMD

Zdroj: ČÚZK, <https://nahlizenidokn.cuzk.cz/VyberKatastrInfo.aspx>

Datum pořízení: průběžně aktualizováno

Měřítko/rozlišení: 1 : 2 000

Název map. podkladu: WMS Katastrální mapy
Popis: Grafická data katastru nemovitostí zpřístupněná prostřednictvím webové mapové služby
Zdroj: ČÚZK, <http://services.cuzk.cz/wms/wms.asp?>
Datum pořízení: průběžně aktualizováno
Měřítko/rozlišení: 1 : 2 000

Název map. podkladu: ZABAGED® - Základní báze geografických dat ČR - polohopis
Popis: Komplexní vektorový geografický model území České republiky obsahující 128 typů geografických objektů zařazených do polohopisné nebo výškopisné části.
Zdroj: ČÚZK
Datum pořízení: 2019
Měřítko/rozlišení: 1 : 10 000

Název map. podkladu: WMS ZM 10 - Základní mapa ČR 1 : 10 000
Popis: Grafická data Základní mapy ČR zpřístupněná prostřednictvím webové mapové služby
Zdroj: ČÚZK, http://geoportal.cuzk.cz/WMS_ZM10_PUB/WMSservice.aspx
Datum pořízení: průběžně aktualizováno
Měřítko/rozlišení: 1 : 10 000

Název map. podkladu: Google Maps
Popis: Mapový portál - polohopisná mapa, ortofoto
Zdroj: Google LLC, <https://maps.google.com/>
Datum pořízení: průběžně aktualizováno
Měřítko/rozlišení: mapa velkého měřítka

Název map. podkladu: Google Street View
Popis: Panoramatické pohledy v rámci portálu Google Maps
Zdroj: Google LLC, <https://maps.google.com/> - Street View
Datum pořízení: průběžně aktualizováno
Měřítko/rozlišení: -

Citlivé objekty

V rámci procesu aktualizace vrstvy citlivých objektů byly kromě dat ÚPD a ploch zranitelnosti také používány následující mapové podklady (zkratka v závorce je uvedena jako zdroj informace ve vrstvě citlivých objektů):

Digitální povodňový plán ČR (DPPCR)
http://dppcr.cz/html_pub/

GYSyPoNET - Aplikace Povodí Labe, státní podnik (GISYPONET)
<http://igis.pla.cz/gisypo/Main.aspx>

Integrovaná prevence a omezování znečištění při MŽP ČR (CENIA IPPC)
http://geoportal.gov.cz/ArcGIS/services/CENIA/cenia_ippc/MapServer/WMSserver?

Integrovaný registr znečišťování při MŽP ČR (CENIA IRZ)

http://geoportal.gov.cz/ArcGIS/services/CENIA/cenia_irz/MapServer/WMServer?

Katastr nemovitostí ČÚZK (KN)

<https://nahlizenidokn.cuzk.cz>

Mapový portál firmy Google Maps (MAPS.GOOGLE.COM)

<http://maps.google.com>

Mapový portál firmy Seznam.cz (MAPYCZ)

<http://mapy.cz>

Národní památkový ústav (NPU)

<https://geoportal.npu.cz/arcgis/services>
<https://geoportal.npu.cz/webappbuilder/apps/83/>

Národní registr poskytovatelů zdravotních služeb UZIS (NRPZS)

<https://nrpzs.uzis.cz/index.php?pg=home--download>

Ortofotomapa WMS ČÚZK (ORT)

http://geoportal.cuzk.cz/WMS_ORTOFOTO_PUB/WMSservice.aspx

Plán rozvoje vodovodů a kanalizací dle jednotlivých krajů (PRVKUK)

<http://mapy.kr-kralovehradecky.cz/vak/>
<http://prvk.pardubickykraj.cz/#>
<https://prvk.kraj-lbc.cz/>
https://gis.kr-stredocesky.cz/js/ozp_prvkuk/
<http://prvk.kr-ustecky.cz/>

Registr poskytovatelů sociálních služeb MPSV (RPSS)

http://iregistr.mpsv.cz/socreg/hledani_sluzby.do?SUBSESSION_ID=1564641748438_3

Škol a školských zařízení MŠMT ČR – rejstřík (MSMTCR)

<https://rejstriky.msmt.cz/rejskol/>

Školy a školských zařízení WMS (CENIA SKOLY)

http://geoportal.gov.cz/ArcGIS/services/CENIA/cenia_skoly/MapServer/WMServer

Systém evidence kontaminovaných míst MŽP ČR (CENIA SEKM)

<http://geoportal.gov.cz/ArcGIS/services/projekty/NIKM/MapServer/WMServer?>,
<http://info.sekm.cz/hledat/lokality>

Územně analytické podklady (UAP)

Územní plány obcí (UP)

Webové stránky krajů (WEB KRAJE)

Webové stránky obcí (WEB OBCE)

Základní báze geografických dat ČR (ZABAGED)

vektorová polohopisná data

Znečištění ovzduší prašnými částicemi - součást evidence IRZ (CENIA PRASNOST)

http://geoportal.gov.cz/ArcGIS/services/CENIA/cenia_zdroje_prasnosti/MapServer/WMServer

Živé firmy - webový katalog českých firem (ZIVEFIRMY)

<http://www.zivefirmy.cz/>

Živé obce - katalog firem a organizací (ZIVEOBCE)

<http://www.ziveobce.cz/>

4.1.3 Příprava dat

Základním zdrojem informací o způsobu využití území v rámci plochy rozlivu Q500 byla grafická část územních plánů obcí, především hlavní výkres. Zjištěné druhy využití ploch byly kategorizovány dle kategorií ploch zranitelnosti. Kategorie zranitelnosti byly jednotlivým funkčním plochám přiřazovány dle Metodiky. Jedná se konkrétně o kategorie zranitelnosti: Bydlení, Smíšené plochy, Občanská vybavenost, Technická vybavenost, Doprava, Výroba a skladování, Rekreační a sport, Zeleň. Dle Metodiky nebyly do kategorií zranitelnosti zařazeny plochy veřejných prostranství, stavby pozemních komunikací a drah (liniové dopravní stavby), plochy vodní a vodohospodářské a plochy zeleně přístupné bez omezení a bez kulturní ochrany.

Příprava dat funkčního využití území je důležitý a časově náročný proces zahrnující získání podkladů a jejich následné třídění a úpravu do požadovaných formátů. Vzhledem k tomu, že získané podklady se mohou pro různé územní celky výrazně lišit, je potřeba tyto podklady převést do podoby, kterou stanovuje Metodika.

Přehled získané platné územně plánovací dokumentace je uveden v kap. 4.1.1.

Získané hlavní výkresy byly převedeny z formátu PDF do rastrového formátu. Rastrové výkresy byly následně georeferencovány v prostředí ESRI ArcGIS. Referenční vrstvou pro georeferenci byla data parcel katastru nemovitostí a buď vektorová nebo, v případě absence vektorových dat, poskytovaná službou WMS Katastrální mapy.

Aktualizace vektorových dat ploch zranitelnosti probíhala kompletně v prostředí ESRI ArcGIS. Jednotlivé funkční plochy byly postupně revidovány dle aktuálního podkladu hlavního výkresu územního plánu, pokud byl v dané obci k dispozici. V rámci procesu aktualizace byla revidována polohová a atributová složka polygonových prvků ploch zranitelnosti. Zjištěné informace byly ověřovány pomocí referenčních mapových podkladů.

V případě ověření polohové přesnosti ploch byla využívána referenční data parcel Katastru nemovitostí. Významné polohové nesoulady byly aktualizovány dle referenční vrstvy kompletním převzetím hranic polygonů parcel, případně úpravou hranic polygonů ploch zranitelnosti pomocí polygonových editačních nástrojů.

V případě ověření aktuálnosti atributové složky, tedy funkčního využití ploch a zdrojů informací o nich, byla využívány referenční mapové podklady a vrstva citlivých objektů. Kompletní přehled doplňujících mapových podkladů je uveden v kap. 4.1.2.

Zjištěné nesoulady funkčního využití ploch mezi územním plánem a skutečností byly do vrstvy zranitelných ploch zapracovány ve formě atributové informace v poli **zarazení_p**, ve kterém byla uvedena informace, která byla zjištěna z hlavního výkresu územního plánu. V polích **kat_kod** a **legenda** byly uvedeny informace zjištěné z referenčních vrstev a jejich zdroj je uveden v poli **poznámka**.

V 75 obcích dotčených rozlivem Q500 (Borek, Brandýs nad Labem-Stará Boleslav, Břehy, Bukovina nad Labem, Čelákovice, Čeperka, Černá u Bohdanče, Dříteč, Hořátek, Hradec Králové, Hradištko, Hrobice, Choťanky, Chvalovice, Káraný, Kladruby nad Labem, Kly, Kojice, Kolín, Konárovice, Kostelec nad Labem, Kostomlátky, Kostomlaty nad Labem, Kovanice, Křečkov, Křenek, Kunětice, Labské Chrčice, Lázně Toušeň, Libice nad

Cidlinou, Libiš, Lysá nad Labem, Mělník, Němčice, Neratovice, Nová Ves I, Nymburk, Opatovice nad Labem, Opolany, Oseček, Ostrá, Ovčáry, Pardubice, Písková Lhota, Písty, Pňov-Předhradí, Poděbrady, Přelouč, Přerov nad Labem, Ráby, Rybitví, Řečany nad Labem, Sadská, Selmice, Semice, Semín, Sezemice, Smojedy, Staré Hradiště, Starý Kolín, Svatý Mikuláš, Tišice, Trnávka, Tři Dvory, Tuhaň, Týnec nad Labem, Valy, Veletov, Velký Osek, Veltruby, Vysoká nad Labem, Záboří nad Labem, Zápy, Záruby, Živanice) byly identifikovány plochy zranitelnosti.

U 39 dotčených obcí (Borek, Brandýs nad Labem-Stará Boleslav, Čelákovice, Hradištko, Choťánky, Káraný, Kly, Kolín, Kostelec nad Labem, Kostomlátky, Kostomlaty nad Labem, Kovanice, Křečkov, Křenek, Kunětice, Lázně Toušeň, Libice nad Cidlinou, Libiš, Neratovice, Nymburk, Opatovice nad Labem, Ostrá, Pardubice, Pňov-Předhradí, Poděbrady, Přerov nad Labem, Sadská, Semice, Sezemice, Staré Hradiště, Starý Kolín, Tišice, Tři Dvory, Týnec nad Labem, Veletov, Velký Osek, Veltruby, Záboří nad Labem, Záruby) bylo třeba doplnit plochy zranitelnosti o informace na základě WMS Ortofotomapy. U 43 dotčených obcí (Brandýs nad Labem-Stará Boleslav, Břehy, Čelákovice, Hradištko, Choťánky, Káraný, Kladruby nad Labem, Kly, Kojice, Kolín, Konárovice, Kostelec nad Labem, Kostomlátky, Kostomlaty nad Labem, Křečkov, Křenek, Kunětice, Lázně Toušeň, Libice nad Cidlinou, Libiš, Lysá nad Labem, Mělník, Němčice, Neratovice, Nymburk, Opatovice nad Labem, Opolany, Ostrá, Pardubice, Pňov-Předhradí, Poděbrady, Přelouč, Přerov nad Labem, Semice, Sezemice, Staré Hradiště, Starý Kolín, Tišice, Trnávka, Tři Dvory, Týnec nad Labem, Velký Osek, Záboří nad Labem) byly doplněny informace na základě geodatabáze ZABAGED®.

Aktualizovaná data ploch zranitelnosti byla topologicky očištěna dle topologických pravidel Metodika Příloha P4 – Topologické profily. Výstupní data ploch zranitelnosti jsou ve vektorovém polygonovém formátu shapefile.

Sporné plochy

V tabulce Sporné plochy jsou uvedeny pro každou obec ty plochy, z jejichž označení (účelu) jednoznačně nevyplývá zařazení do některé z kategorií zranitelnosti území. Ke každé z těchto ploch je uvedeno jejich výsledné zařazení (sloupec způsob využití) a důvody, které k tomu vedly, jsou vysvětleny ve sloupci zdůvodnění zařazení plochy.

Označení zdroje:

Pole se sestává u pěti částí oddělených podtržítkem A_B_C_D_E.

A, zdroj dat: UPD, UAP, ZAB (ZABAGED), ORT (ortofoto) či jiné CO (značka CO značí uměle vytvořený polygon zranitelnosti, z důvodu splnění topologického pravidla)

B, název obce dle ČSÚ

C, formát podkladu: R (rastr) nebo V (vektor)

D, rok poslední platné změny v ÚP, pokud nemá plán změny tak rok platnosti ÚP či ÚAP jako celku,

E, poznámka k dané ploše

Vysvětlivky způsobu využití:

BY – bydlení

SM- smíšené plochy

OV – občanská vybavenost

TV - technická vybavenost

DO – dopravní infrastruktura

VY – výrobní plochy a sklady

RS – rekreace a sport

ZE – zeleň

Tabulka - Sporné plochy

Obec	Způsob využití	Legenda	Zdroj	Stav	Zdůvodnění zařazení plochy
Brandýs nad Labem-Stará Boleslav	TV	inženýrské sítě	CO_Brandýs nad Labem-Stará Boleslav	S	dle ÚP veř. prostranství
Břehey	TV	technická infrastruktura	CO_Břehey	S	dle ÚP ZE
Břehey	TV	technická infrastruktura	CO_Břehey	S	dle ÚP DO stav N
Hořátev	OV	veřejná infrastruktura	CO_Hořátev	S	dle ÚP SM
Kly	TV	technická infrastruktura	CO_Kly	S	dle ÚP OV
Kolín	OV	obslužná sféra	CO_Kolín	S	dle ÚP ZE
Kolín	DO	plochy objektů dopravní vybavenosti	CO_Kolín	S	dle ÚP VY
Kolín	DO	plochy objektů dopravní vybavenosti	CO_Kolín	S	dle ÚP VY
Kolín	DO	plochy objektů dopravní vybavenosti	CO_Kolín	S	dle ÚP VY
Kolín	TV	technické plochy	CO_Kolín	S	dle ÚP VY
Kolín	OV	hřbitov	CO_Kolín	S	dle ÚP veř. prostranství
Kolín	OV	obslužná sféra	CO_Kolín	S	dle ÚP SM
Kolín	OV	obslužná sféra	CO_Kolín	S	dle ÚP SM
Kolín	VY	pískovna	CO_Kolín	S	dle ÚP RS
Kolín	TV	technické plochy	CO_Kolín	S	dle ÚP DO
Kolín	OV	obslužná sféra	CO_Kolín	S	dle ÚP BY
Kolín	TV	technické plochy	CO_Kolín	S	dle ÚP BY
Konárovice	TV	technická infrastruktura	CO_Konárovice	S	dle ÚP VY
Kostelec nad Labem	TV	občanské vybavení	CO_Kostelec nad Labem	S	dle ÚP ZE stav N
Kostelec nad Labem	OV	občanská vybavenost	CO_Kostelec nad Labem	S	dle ÚP SM
Kostelec nad Labem	OV	občanská vybavenost	CO_Kostelec nad Labem	S	dle ÚP SM
Kostelec nad Labem	OV	občanská vybavenost	CO_Kostelec nad Labem	S	dle ÚP SM
Kostelec nad Labem	OV	občanská vybavenost	CO_Kostelec nad Labem	S	dle ÚP BY
Kostomlátky	TV	technická infrastruktura	CO_Kostomlátky	S	dle ÚP VY
Kovanice	TV	stavby a zařízení pro nakládání s odpady	CO_Kovanice	S	dle ÚP VY
Křenek	TV	pl. technické vybavenosti	CO_Křenek	S	dle ÚP TV stav N
Lázně Toušeň	OV	obslužná sféra	CO_Lázně Toušeň	S	dle ÚP OV stav N
Lysá nad Labem	TV	technická infrastruktura	CO_Lysá nad Labem	S	dle ÚP ZE
Neratovice	TV	technická vybavenost	CO_Neratovice	S	dle ÚP ZE
Neratovice	OV	občanská vybavenost	CO_Neratovice	S	dle ÚP VY
Neratovice	OV	občanská vybavenost	CO_Neratovice	S	dle ÚP TV
Nymburk	OV	občanská vybavenost	CO_Nymburk	S	dle ÚP ZE
Nymburk	DO	dopravní infrastruktura - silniční	CO_Nymburk	S	dle ÚP VY
Nymburk	DO	dopravní infrastruktura - silniční	CO_Nymburk	S	dle ÚP SM
Nymburk	DO	dopravní infrastruktura - silniční	CO_Nymburk	S	dle ÚP SM

Obec	Způsob využití	Legenda	Zdroj	Stav	Zdůvodnění zařazení plochy
Nymburk	OV	občanská vybavenost	CO_Nymburk	S	dle ÚP SM
Nymburk	OV	veřejná infrastruktura	CO_Nymburk	S	dle ÚP SM
Nymburk	OV	veřejná infrastruktura	CO_Nymburk	S	dle ÚP SM
Nymburk	OV	veřejná infrastruktura	CO_Nymburk	S	dle ÚP SM
Nymburk	OV	veřejná infrastruktura	CO_Nymburk	S	dle ÚP SM
Nymburk	OV	veřejná infrastruktura	CO_Nymburk	S	dle ÚP SM
Nymburk	OV	veřejná infrastruktura	CO_Nymburk	S	dle ÚP SM
Nymburk	OV	veřejná infrastruktura	CO_Nymburk	S	dle ÚP SM
Nymburk	OV	veřejná infrastruktura	CO_Nymburk	S	dle ÚP SM
Nymburk	OV	veřejná infrastruktura	CO_Nymburk	S	dle ÚP SM
Nymburk	OV	veřejná infrastruktura	CO_Nymburk	S	dle ÚP SM
Nymburk	TV	technická infrastruktura	CO_Nymburk	S	dle ÚP SM
Nymburk	DO	dopravní infrastruktura - silniční	CO_Nymburk	S	dle ÚP OV
Nymburk	OV	občanská vybavenost	CO_Nymburk	S	dle ÚP BY stav S
Nymburk	OV	veřejná infrastruktura	CO_Nymburk	S	dle ÚP BY stav S
Nymburk	OV	veřejná infrastruktura	CO_Nymburk	S	dle ÚP BY stav S
Nymburk	OV	veřejná infrastruktura	CO_Nymburk	S	dle ÚP BY stav S
Ostrá	TV	inženýrské sítě	CO_Ostrá	S	dle ÚP ZE
Ostrá	TV	inženýrské sítě	CO_Ostrá	S	dle ÚP BY stav N
Pardubice	DO	občanská vybavenost vyšší - obchod	CO_Pardubice	S	dle ÚP OV stav N
Pardubice	OV	občanská vybavenost vyšší - obchod	CO_Pardubice	S	dle ÚP BY stav N
Pardubice	OV	občanská vybavenost základní	CO_Pardubice	S	dle ÚP BY
Pardubice	TV	technická infrastruktura	CO_Pardubice	S	dle ÚP BY
Pardubice	TV	technická infrastruktura	CO_Pardubice	S	dle ÚP BY
Pardubice	TV	technická infrastruktura	CO_Pardubice	S	dle ÚP BY
Poděbrady	TV	technická infrastruktura	CO_Poděbrady	S	dle ÚP ZE
Poděbrady	TV	technická infrastruktura	CO_Poděbrady	S	dle ÚP ZE
Poděbrady	VY	budova	CO_Poděbrady	S	dle ÚP ZE
Poděbrady	ZE	plochy veřejných prostranství-zeleň na veřejných prostranstvích	CO_Poděbrady	S	dle ÚP ZE
Poděbrady	TV	technická infrastruktura	CO_Poděbrady	S	dle ÚP VY
Poděbrady	OV	veřejná infrastruktura	CO_Poděbrady	S	dle ÚP SM
Poděbrady	OV	veřejná infrastruktura	CO_Poděbrady	S	dle ÚP SM
Poděbrady	TV	technická infrastruktura	CO_Poděbrady	S	dle ÚP RS
Poděbrady	DO	plochy dopravní infrastruktury-místní komunikace	CO_Poděbrady	S	dle ÚP OV stav N
Poděbrady	TV	technická infrastruktura	CO_Poděbrady	S	dle ÚP OV
Poděbrady	OV	veřejná infrastruktura	CO_Poděbrady	S	dle ÚP BY stav S
Poděbrady	OV	veřejná infrastruktura	CO_Poděbrady	S	dle ÚP BY stav S
Poděbrady	OV	veřejná infrastruktura	CO_Poděbrady	S	dle ÚP BY stav S
Poděbrady	TV	technická infrastruktura	CO_Poděbrady	S	dle ÚP BY stav S
Poděbrady	VY	drobná a řemeslná výroba	CO_Poděbrady	S	dle ÚP BY stav S

Obec	Způsob využití	Legenda	Zdroj	Stav	Zdůvodnění zařazení plochy
Rybitví	TV	technická infrastruktura se specifickým využitím	CO_Rybitví	N	fce v ÚP zrušená rozsudkem
Selmice	VY	budova	CO_Selmice	S	dle ÚP SM
Sezemice	OV	budova	CO_Sezemice	S	dle ÚP BY
Sezemice	TV	technická infrastruktura	CO_Sezemice	S	dle ÚP BY
Sezemice	TV	technická infrastruktura	CO_Sezemice	S	dle ÚP BY
Sezemice	TV	technická infrastruktura	CO_Sezemice	S	dle ÚP BY
Srnjedy	TV	technická infrastruktura se specifickým využitím	CO_Srnjedy	S	dle ÚP ZE stav N
Staré Hradiště	TV	technická infrastruktura	CO_Staré Hradiště	S	dle ÚP ZE
Staré Hradiště	TV	technická infrastruktura	CO_Staré Hradiště	S	dle ÚP DO
Staré Hradiště	TV	technická infrastruktura	CO_Staré Hradiště	S	dle ÚP BY
Starý Kolín	TV	plochy technické infrastruktury	CO_Starý Kolín	S	dle ÚP VY
Starý Kolín	OV	plochy občanského vybavení	CO_Starý Kolín	S	dle ÚP SM
Starý Kolín	OV	plochy občanského vybavení	CO_Starý Kolín	S	dle ÚP BY
Tišice	VY	těžba nerostů	CO_Tišice	S	dle ÚP ZE stav N
Tři Dvory	OV	plochy občanského vybavení veřejné infrastruktury a komerční	CO_Tři Dvory	S	dle ÚP VY
Tři Dvory	TV	plochy technické infrastruktury	CO_Tři Dvory	S	dle ÚP veř. prostranství
Tři Dvory	TV	plochy technické infrastruktury	CO_Tři Dvory	S	dle ÚP TV
Týnec nad Labem	TV	technická infrastruktura	CO_Týnec nad Labem	S	dle ÚP VY
Týnec nad Labem	TV	technická infrastruktura	CO_Týnec nad Labem	S	dle ÚP VY
Týnec nad Labem	OV	veřejná infrastruktura	CO_Týnec nad Labem	S	dle ÚP BY
Veletov	VY	těžba písku	CO_Veletov	S	dle ÚP ZE
Veletov	TV	technická infrastruktura	CO_Veletov	S	dle ÚP VY
Veletov	TV	technická infrastruktura	CO_Veletov	S	dle ÚP VY
Veletov	TV	technická infrastruktura	CO_Veletov	S	dle ÚP SM
Velký Osek	TV	trafostanice	CO_Velký Osek	S	dle ÚP SM
Velký Osek	TV	občanská vybavenost	CO_Velký Osek	S	dle ÚP OV
Velký Osek	TV	plošná zařízení dopravy a technického vybavení	CO_Velký Osek	S	dle ÚP OV
Velký Osek	TV	trafostanice	CO_Velký Osek	S	dle ÚP BY
Veltruby	TV	trafostanice	CO_Veltruby	S	dle ÚP SM
Veletov	RS	sport	OR_Veletov	S	dle ÚP OV
Borek	OV	tv. a sport. zařízení	ORT_Borek	S	dle ÚP ZE
Borek	BY	bydlení venkovské	ORT_Borek	S	dle ÚP ZE
Borek	RS	budova	ORT_Borek	S	dle ÚP ZE
Brandýs nad Labem-Stará Boleslav	RS	zahrádkové osady	ORT_Brandýs nad Labem-Stará Boleslav	S	dle ÚP ZE
Brandýs nad Labem-Stará Boleslav	ZE	zeleň	ORT_Brandýs nad Labem-Stará Boleslav	S	dle ÚP TV
Brandýs nad	SM	smíšené obytné komerční	ORT_Brandýs nad Labem-	S	dle ÚP SM stav N

Obec	Způsob využití	Legenda	Zdroj	Stav	Zdůvodnění zařazení plochy
Labem-Stará Boleslav			Stará Boleslav		
Brandýs nad Labem-Stará Boleslav	RS	rekreace hromadná	ORT_Brandýs nad Labem-Stará Boleslav	S	dle ÚP RS stav N
Brandýs nad Labem-Stará Boleslav	OV	veřejná vybavenost	ORT_Brandýs nad Labem-Stará Boleslav	S	dle ÚP OV stav N
Brandýs nad Labem-Stará Boleslav	OV	veřejná vybavenost	ORT_Brandýs nad Labem-Stará Boleslav	S	dle ÚP OV stav N
Brandýs nad Labem-Stará Boleslav	OV	veřejná vybavenost	ORT_Brandýs nad Labem-Stará Boleslav	S	dle ÚP OV stav N
Brandýs nad Labem-Stará Boleslav	BY	bydlení se specifickým využitím	ORT_Brandýs nad Labem-Stará Boleslav	S	dle ÚP BY stav N
Brandýs nad Labem-Stará Boleslav	ZE	zeleň	ORT_Brandýs nad Labem-Stará Boleslav	S	dle ÚP BY
Čelákovice	BY	budova	ORT_Čelákovice	S	dle ÚP ZE
Čelákovice	RS	budova	ORT_Čelákovice	S	dle ÚP ZE
Čelákovice	RS	budova	ORT_Čelákovice	S	dle ÚP ZE
Čelákovice	RS	budova	ORT_Čelákovice	S	dle ÚP ZE
Čelákovice	RS	budova	ORT_Čelákovice	S	dle ÚP ZE
Čelákovice	BY	budova	ORT_Čelákovice	S	dle ÚP ZE
Čelákovice	BY	budova	ORT_Čelákovice	S	dle ÚP ZE
Čelákovice	VY	pl. nerušící výroby	ORT_Čelákovice	S	dle ÚP VY stav N
Čelákovice	RS	pl. sloužící sportu	ORT_Čelákovice	S	dle ÚP RS stav N
Čelákovice	RS	pl. sloužící sportu	ORT_Čelákovice	S	dle ÚP RS stav N
Čelákovice	DO	dopravní vybavenost	ORT_Čelákovice	S	dle ÚP DO stav N
Čelákovice	BY	pl. všeobecně obytné	ORT_Čelákovice	S	dle ÚP BY stav N
Hradištko	RS	budova	ORT_Hradištko	S	dle ÚP ZE
Hradištko	RS	budova	ORT_Hradištko	S	dle ÚP ZE
Hradištko	RS	budova	ORT_Hradištko	S	dle ÚP ZE
Hradištko	RS	chatové osady	ORT_Hradištko	S	dle ÚP RS stav N
Hradištko	BY	bydlení rodinné domy	ORT_Hradištko	S	dle ÚP BY stav N
Hradištko	ZE	zeleň	ORT_Hradištko	S	dle ÚP BY
Hradištko	ZE	zeleň	ORT_Hradištko	S	dle ÚP BY
Choťánky	BY	bydlení	ORT_Choťánky	S	dle ÚP ZE
Choťánky	VY	výrobní plochy a haly	ORT_Choťánky	S	dle ÚP VY
Choťánky	SM	smíšené plochy	ORT_Choťánky	S	dle ÚP OV stav V
Choťánky	BY	bydlení	ORT_Choťánky	S	dle ÚP BY stav V
Choťánky	BY	budova	ORT_Choťánky	S	dle ÚP BY stav N
Choťánky	BY	budova	ORT_Choťánky	S	dle ÚP BY stav N
Káraný	RS	budova	ORT_Káraný	S	dle ÚP ZE
Káraný	RS	budova	ORT_Káraný	S	dle ÚP ZE
Káraný	SM	budova	ORT_Káraný	S	dle ÚP ZE

Obec	Způsob využití	Legenda	Zdroj	Stav	Zdůvodnění zařazení plochy
Káraný	SM	budova	ORT_Káraný	S	dle ÚP ZE
Káraný	VY	budova	ORT_Káraný	S	dle ÚP ZE
Káraný	SM	budova	ORT_Káraný	S	dle ÚP ZE
Káraný	RS	budova	ORT_Káraný	S	dle ÚP ZE
Kly	RS	rekreace a sport	ORT_Kly	S	dle ÚP ZE
Kly	RS	rekreace a sport	ORT_Kly	S	dle ÚP ZE
Kly	ZE	soukromá a vyhrazená	ORT_Kly	S	dle ÚP BY
Kolín	BY	budova	ORT_Kolín	S	dle ÚP ZE
Kolín	VY	výrobní služby a sklady	ORT_Kolín	S	dle ÚP ZE
Kolín	RS	sportovní a rekreační plochy	ORT_Kolín	S	dle ÚP ZE
Kolín	TV	technické plochy	ORT_Kolín	S	dle ÚP ZE
Kolín	VY	výrobně obslužná zóna	ORT_Kolín	N	dle ÚP VY stav S
Kolín	VY	výrobní služby a sklady	ORT_Kolín	N	dle ÚP VY stav S
Kolín	VY	výrobní služby a sklady	ORT_Kolín	N	dle ÚP VY stav S
Kolín	VY	výrobně obslužná zóna	ORT_Kolín	N	dle ÚP VY stav S
Kolín	VY	výrobně obslužná zóna	ORT_Kolín	N	dle ÚP VY stav S
Kolín	VY	výrobně obslužná zóna	ORT_Kolín	N	dle ÚP VY stav S
Kolín	VY	průmyslová výroba, výrobní služby, sklady	ORT_Kolín	N	dle ÚP VY stav S
Kolín	VY	průmyslová výroba, výrobní služby, sklady	ORT_Kolín	N	dle ÚP VY stav S
Kolín	VY	průmyslová výroba, výrobní služby, sklady	ORT_Kolín	N	dle ÚP VY stav S
Kolín	BY	nízkopodlažní bydlení	ORT_Kolín	S	dle ÚP VY
Kolín	VY	průmyslová výroba, výrobní služby, sklady	ORT_Kolín	N	dle ÚP VY
Kolín	ZE	zeleň	ORT_Kolín	S	dle ÚP VY
Kolín	OV	hřbitov	ORT_Kolín	S	dle ÚP veř. prostranství
Kolín	TV	technické plochy	ORT_Kolín	N	dle ÚP TV stav S
Kolín	TV	technické plochy	ORT_Kolín	N	dle ÚP TV stav S
Kolín	SM	smíšené městské území	ORT_Kolín	N	dle ÚP SM stav S
Kolín	SM	smíšené městské území s PH ochranou	ORT_Kolín	N	dle ÚP SM stav S
Kolín	SM	smíšené městské území	ORT_Kolín	N	dle ÚP SM stav S
Kolín	SM	smíšené městské území s PH ochranou	ORT_Kolín	N	dle ÚP SM stav S
Kolín	SM	smíšená zástavba výrobně obytná	ORT_Kolín	N	dle ÚP SM stav S
Kolín	SM	smíšená zástavba výrobně obytná	ORT_Kolín	N	dle ÚP SM stav S
Kolín	SM	smíšené městské území s PH ochranou	ORT_Kolín	N	dle ÚP SM stav S
Kolín	RS	stavby pro rodinnou rekreaci	ORT_Kolín	N	dle ÚP RS stav S
Kolín	RS	zahrádkové osady	ORT_Kolín	N	dle ÚP RS stav S
Kolín	RS	stavby pro rodinnou rekreaci	ORT_Kolín	N	dle ÚP RS stav S
Kolín	VY	pískovna	ORT_Kolín	S	dle ÚP RS
Kolín	DO	plochy objektů dopravní vybavenosti - garáže hromadné,	ORT_Kolín	S	dle ÚP DO

Obec	Způsob využití	Legenda	Zdroj	Stav	Zdůvodnění zařazení plochy
		řadové			
Kolín	RS	zahrádkové osady	ORT_Kolín	S	dle ÚP DO
Kolín	BY	nízkopodlažní bydlení městského typu	ORT_Kolín	N	dle ÚP BY stav S
Kolín	BY	nízkopodlažní bydlení městského typu	ORT_Kolín	N	dle ÚP BY stav S
Kolín	BY	nízkopodlažní bydlení městského typu	ORT_Kolín	N	dle ÚP BY stav S
Kolín	BY	hromadné městské bydlení středněpodlažní	ORT_Kolín	N	dle ÚP BY stav S
Kolín	BY	nízkopodlažní bydlení městského typu	ORT_Kolín	N	dle ÚP BY stav S
Kolín	BY	nízkopodlažní bydlení městského typu	ORT_Kolín	N	dle ÚP BY stav S
Kolín	BY	nízkopodlažní bydlení městského typu	ORT_Kolín	N	dle ÚP BY stav S
Kolín	BY	hromadné městské bydlení středněpodlažní	ORT_Kolín	N	dle ÚP BY stav S
Kolín	BY	nízkopodlažní bydlení městského typu	ORT_Kolín	N	dle ÚP BY stav S
Kolín	BY	nízkopodlažní bydlení městského typu	ORT_Kolín	N	dle ÚP BY stav S
Kolín	BY	nízkopodlažní bydlení se specifickým charakterem staveb	ORT_Kolín	N	dle ÚP BY stav S
Kolín	BY	hromadné městské bydlení středněpodlažní	ORT_Kolín	N	dle ÚP BY stav S
Kostelec nad Labem	RS	zahrádkové osady	ORT_Kostelec nad Labem	S	dle ÚP ZE
Kostelec nad Labem	VY	nerušící výroba a služby	ORT_Kostelec nad Labem	S	dle ÚP VY stav N
Kostelec nad Labem	VY	výroba a skladování - parkoviště	ORT_Kostelec nad Labem	S	dle ÚP VY stav N
Kostelec nad Labem	ZE	zeleň	ORT_Kostelec nad Labem	S	dle ÚP BY
Kostelec nad Labem	ZE	zeleň	ORT_Kostelec nad Labem	S	dle ÚP BY
Kostelec nad Labem	ZE	zeleň	ORT_Kostelec nad Labem	S	dle ÚP BY
Kostomlátky	SM	pl. smíšené obytné - venkovské	ORT_Kostomlátky	S	dle ÚP ZE
Kostomlátky	SM	pl. smíšené obytné - venkovské	ORT_Kostomlátky	S	dle ÚP ZE
Kostomlátky	SM	pl. smíšené obytné - venkovské	ORT_Kostomlátky	S	dle ÚP ZE
Kostomlátky	SM	pl. smíšené obytné - venkovské	ORT_Kostomlátky	S	dle ÚP ZE
Kostomlátky	SM	pl. smíšené obytné - venkovské	ORT_Kostomlátky	S	dle ÚP ZE
Kostomlátky	SM	pl. smíšené obytné - venkovské	ORT_Kostomlátky	N	dle ÚP SM stav S
Kostomlátky	DO	doprava silniční	ORT_Kostomlátky	S	dle ÚP OV
Kostomlátky	RS	zóna rekreace individ.	ORT_Kostomlátky	S	dle ÚP OV
Kostomlaty nad Labem	BY	budova	ORT_Kostomlaty nad Labem	S	dle ÚP ZE
Kostomlaty nad Labem	BY	budova	ORT_Kostomlaty nad Labem	S	dle ÚP ZE
Kostomlaty nad Labem	BY	budova	ORT_Kostomlaty nad Labem	S	dle ÚP ZE
Kovanice	VY	průmyslová výroba	ORT_Kovanice	N	dle ÚP VY

Obec	Způsob využití	Legenda	Zdroj	Stav	Zdůvodnění zařazení plochy
Kovanice	SM	obytná smíšená zástavba	ORT_Kovanice	S	dle ÚP SM stav N
Kovanice	SM	obytná smíšená zástavba	ORT_Kovanice	S	dle ÚP SM stav N
Kovanice	SM	obytná smíšená zástavba	ORT_Kovanice	S	dle ÚP SM stav N
Křečkov	BY	nízkopodlažní obytná zástavba venkovského charakteru	ORT_Křečkov	N	dle ÚP ZE
Křečkov	BY	nízkopodlažní obytná zástavba venkovského charakteru	ORT_Křečkov	N	dle ÚP ZE
Křečkov	BY	nízkopodlažní obytná zástavba venkovského charakteru	ORT_Křečkov	N	dle ÚP ZE
Křečkov	ZE	plochy zemědělské	ORT_Křečkov	S	dle ÚP VY
Křečkov	ZE	plochy zemědělské	ORT_Křečkov	S	dle ÚP VY
Křenek	BY	obytné území malých sídel	ORT_Křenek	S	dle ÚP BY stav N
Kunětice	RS	objekty pro rodinnou rekreaci	ORT_Kunětice	S	dle ÚP ZE
Lázně Toušeň	RS	sportovní a rekreační zóna	ORT_Lázně Toušeň	S	dle ÚP ZE
Lázně Toušeň	BY	všeobecně bytová zóna	ORT_Lázně Toušeň	S	dle ÚP ZE
Lázně Toušeň	VY	průmyslová sféra	ORT_Lázně Toušeň	S	dle ÚP VY stav N
Lázně Toušeň	RS	sportovní a rekreační zóna	ORT_Lázně Toušeň	N	dle ÚP stav S
Lázně Toušeň	OV	obslužná sféra	ORT_Lázně Toušeň	S	dle ÚP OV stav N
Lázně Toušeň	DO	pl. klidové dopravy	ORT_Lázně Toušeň	S	dle ÚP DO stav N
Libice nad Cidlinou	OV	občanská vybavenost	ORT_Libice nad Cidlinou	S	dle ÚP ZE
Libice nad Cidlinou	ZE	veřejná zeleň	ORT_Libice nad Cidlinou	S	dle ÚP OV
Libice nad Cidlinou	DO	pl. technické a dopravní vybavenosti	ORT_Libice nad Cidlinou	S	dle ÚP BY stav S
Libiš	ZE	veřejná zeleň	ORT_Libiš	S	dle ÚP SM stav N
Libiš	ZE	veřejná zeleň	ORT_Libiš	S	dle ÚP BY stav N
Libiš	ZE	veřejná zeleň	ORT_Libiš	S	dle ÚP BY stav N
Libiš	ZE	veřejná zeleň	ORT_Libiš	S	dle ÚP BY stav N
Libiš	ZE	veřejná zeleň	ORT_Libiš	S	dle ÚP BY stav N
Libiš	ZE	veřejná zeleň	ORT_Libiš	S	dle ÚP BY stav N
Libiš	ZE	veřejná zeleň	ORT_Libiš	S	dle ÚP BY
Libiš	ZE	veřejná zeleň	ORT_Libiš	S	dle ÚP BY
Libiš	ZE	veřejná zeleň	ORT_Libiš	S	dle ÚP BY
Libiš	ZE	veřejná zeleň	ORT_Libiš	S	dle ÚP BY
Neratovice	VY	nerušící výroba a komerce	ORT_Neratovice	S	dle ÚP ZE
Neratovice	RS	zahrádkové osady	ORT_Neratovice	S	dle ÚP ZE
Neratovice	RS	zahrádkové osady	ORT_Neratovice	S	dle ÚP ZE
Neratovice	RS	zahrádkové osady	ORT_Neratovice	S	dle ÚP ZE
Neratovice	BY	všeobecně obytné území	ORT_Neratovice	S	dle ÚP ZE
Nymburk	OV	veřejná infrastruktura	ORT_Nymburk	S	dle ÚP ZE
Nymburk	OV	veřejná infrastruktura	ORT_Nymburk	S	dle ÚP ZE
Nymburk	RS	objekty pro rodinnou rekreaci	ORT_Nymburk	S	dle ÚP ZE
Nymburk	RS	objekty pro rodinnou rekreaci	ORT_Nymburk	S	dle ÚP ZE
Nymburk	RS	rekreace individuální	ORT_Nymburk	S	dle ÚP ZE

Obec	Způsob využití	Legenda	Zdroj	Stav	Zdůvodnění zařazení plochy
Nymburk	VY	technická infrastruktura	ORT_Nymburk	S	dle ÚP ZE
Nymburk	BY	bydlení individuální	ORT_Nymburk	S	dle ÚP VY
Nymburk	BY	bydlení individuální	ORT_Nymburk	S	dle ÚP VY
Nymburk	BY	bydlení individuální	ORT_Nymburk	S	dle ÚP VY
Nymburk	BY	bydlení v rodinných domech - městské a příměstské	ORT_Nymburk	S	dle ÚP VY
Nymburk	OV	obslužná sféra	ORT_Nymburk	S	dle ÚP VY
Nymburk	OV	veřejná infrastruktura	ORT_Nymburk	S	dle ÚP VY
Nymburk	TV	plynárenské zařízení	ORT_Nymburk	S	dle ÚP VY
Nymburk	OV	občanská vybavenost	ORT_Nymburk	S	dle ÚP SM
Nymburk	OV	občanská vybavenost	ORT_Nymburk	S	dle ÚP SM
Nymburk	OV	veřejná infrastruktura	ORT_Nymburk	S	dle ÚP SM
Nymburk	OV	veřejná infrastruktura	ORT_Nymburk	S	dle ÚP SM
Nymburk	OV	veřejná infrastruktura	ORT_Nymburk	S	dle ÚP SM
Nymburk	OV	veřejná infrastruktura	ORT_Nymburk	S	dle ÚP SM
Nymburk	OV	veřejná infrastruktura	ORT_Nymburk	S	dle ÚP SM
Nymburk	OV	veřejná infrastruktura	ORT_Nymburk	S	dle ÚP SM
Nymburk	OV	veřejná infrastruktura	ORT_Nymburk	S	dle ÚP SM
Nymburk	OV	veřejná infrastruktura	ORT_Nymburk	S	dle ÚP SM
Nymburk	OV	veřejná infrastruktura	ORT_Nymburk	S	dle ÚP SM
Nymburk	OV	veřejná infrastruktura	ORT_Nymburk	S	dle ÚP SM
Nymburk	OV	veřejná infrastruktura	ORT_Nymburk	S	dle ÚP SM
Nymburk	OV	veřejná infrastruktura	ORT_Nymburk	S	dle ÚP SM
Nymburk	OV	veřejná infrastruktura	ORT_Nymburk	S	dle ÚP SM
Nymburk	OV	veřejná infrastruktura	ORT_Nymburk	S	dle ÚP SM
Nymburk	OV	veřejná infrastruktura	ORT_Nymburk	S	dle ÚP SM
Nymburk	OV	veřejná infrastruktura	ORT_Nymburk	S	dle ÚP SM
Nymburk	VY	drobná a řemeslná výroba	ORT_Nymburk	S	dle ÚP SM
Nymburk	VY	drobná a řemeslná výroba	ORT_Nymburk	S	dle ÚP SM
Nymburk	VY	průmyslový podnik	ORT_Nymburk	S	dle ÚP SM
Nymburk	ZE	veřejná prostranství-veřejná zeleň	ORT_Nymburk	S	dle ÚP SM
Nymburk	OV	veřejná infrastruktura	ORT_Nymburk	S	dle ÚP OV
Nymburk	BY	bydlení v rodinných domech - městské a příměstské	ORT_Nymburk	N	dle ÚP BY stav S
Nymburk	DO	dopravní infrastruktura - silniční	ORT_Nymburk	S	dle ÚP BY stav S
Nymburk	DO	dopravní infrastruktura - silniční	ORT_Nymburk	S	dle ÚP BY stav S
Nymburk	DO	dopravní infrastruktura - silniční	ORT_Nymburk	S	dle ÚP BY stav S
Nymburk	OV	občanská vybavenost	ORT_Nymburk	S	dle ÚP BY stav S
Nymburk	OV	občanská vybavenost	ORT_Nymburk	S	dle ÚP BY stav S
Nymburk	OV	občanská vybavenost	ORT_Nymburk	S	dle ÚP BY stav S
Nymburk	OV	obslužná sféra	ORT_Nymburk	S	dle ÚP BY stav S
Nymburk	OV	obslužná sféra	ORT_Nymburk	S	dle ÚP BY stav S
Nymburk	OV	obslužná sféra	ORT_Nymburk	S	dle ÚP BY stav S
Nymburk	OV	obslužná sféra	ORT_Nymburk	S	dle ÚP BY stav S
Nymburk	OV	obslužná sféra	ORT_Nymburk	S	dle ÚP BY stav S
Nymburk	OV	obslužná sféra	ORT_Nymburk	S	dle ÚP BY stav S
Nymburk	OV	obslužná sféra	ORT_Nymburk	S	dle ÚP BY stav S

Obec	Způsob využití	Legenda	Zdroj	Stav	Zdůvodnění zařazení plochy
Nymburk	OV	obslužná sféra	ORT_Nymburk	S	dle ÚP BY stav S
Nymburk	OV	obslužná sféra	ORT_Nymburk	S	dle ÚP BY stav S
Nymburk	OV	veřejná infrastruktura	ORT_Nymburk	S	dle ÚP BY stav S
Nymburk	OV	veřejná infrastruktura	ORT_Nymburk	S	dle ÚP BY stav S
Nymburk	OV	veřejná infrastruktura	ORT_Nymburk	S	dle ÚP BY stav S
Nymburk	OV	veřejná infrastruktura	ORT_Nymburk	S	dle ÚP BY stav S
Nymburk	VY	drobná a řemeslná výroba	ORT_Nymburk	S	dle ÚP BY stav S
Nymburk	ZE	veřejná, parky	ORT_Nymburk	S	dle ÚP BY stav S
Opatovice nad Labem	VY	areály lehkého průmyslu	ORT_Opatovice nad Labem	S	dle ÚP ZE stav N
Ostrá	RS	pl. rekreace se specifickým využitím	ORT_Ostrá	S	dle ÚP RS stav N
Pardubice	RS	zahrádkové osady	ORT_Pardubice	S	dle ÚP ZE stav V
Pardubice	RS	zahrádkové osady	ORT_Pardubice	S	dle ÚP ZE stav V
Pardubice	RS	zahrádkové osady	ORT_Pardubice	S	dle ÚP ZE stav V
Pardubice	RS	zahrádkové osady	ORT_Pardubice	S	dle ÚP ZE stav V
Pardubice	RS	zahrádkové osady	ORT_Pardubice	S	dle ÚP ZE stav V
Pardubice	BY	bydlení nízkopodlažní příměstské	ORT_Pardubice	S	dle ÚP ZE
Pardubice	VY	pl. smíšené výrobní	ORT_Pardubice	S	dle ÚP VY stav N
Pardubice	VY	pl. smíšené výrobní	ORT_Pardubice	S	dle ÚP VY stav N
Pardubice	VY	pl. smíšené výrobní	ORT_Pardubice	S	dle ÚP VY stav N
Pardubice	BY	bydlení nízkopodlažní venkovské	ORT_Pardubice	S	dle ÚP VY
Pardubice	ZE	zeleň izolační a ochranná	ORT_Pardubice	S	dle ÚP VY
Pardubice	BY	bydlení vícepodlažní sídlištní	ORT_Pardubice	S	dle ÚP veřejné prostranství
Pardubice	RS	tělovýchovná a sportovní zařízení	ORT_Pardubice	N	dle ÚP RS stav N
Pardubice	OV	občanská vybavenost vyšší	ORT_Pardubice	S	dle ÚP OV stav N
Pardubice	OV	občanská vybavenost vyšší - obchod	ORT_Pardubice	S	dle ÚP OV stav N
Pardubice	OV	občanská vybavenost vyšší - školství	ORT_Pardubice	S	dle ÚP OV stav N
Pardubice	OV	občanská vybavenost vyšší - školství	ORT_Pardubice	S	dle ÚP OV stav N
Pardubice	OV	občanská vybavenost základní	ORT_Pardubice	S	dle ÚP OV stav N
Pardubice	DO	doprava silniční	ORT_Pardubice	S	dle ÚP DO stav N
Pardubice	DO	hlavní plochy dopravních systémů - silniční doprava	ORT_Pardubice	S	dle ÚP DO stav N
Pardubice	BY	bydlení nízkopodlažní příměstské	ORT_Pardubice	S	dle ÚP BY stav N
Pardubice	BY	bydlení nízkopodlažní příměstské	ORT_Pardubice	S	dle ÚP BY stav N
Pardubice	BY	bydlení nízkopodlažní příměstské	ORT_Pardubice	S	dle ÚP BY stav N
Pardubice	BY	bydlení nízkopodlažní příměstské	ORT_Pardubice	S	dle ÚP BY stav N
Pardubice	BY	bydlení nízkopodlažní příměstské	ORT_Pardubice	S	dle ÚP BY stav N
Pardubice	BY	bydlení nízkopodlažní příměstské	ORT_Pardubice	S	dle ÚP BY stav N
Pardubice	BY	bydlení vícepodlažní sídlištní	ORT_Pardubice	S	dle ÚP BY stav N
Pardubice	BY	bydlení vícepodlažní sídlištní	ORT_Pardubice	S	dle ÚP BY stav N
Pardubice	DO	doprava silniční	ORT_Pardubice	S	dle ÚP BY

Obec	Způsob využití	Legenda	Zdroj	Stav	Zdůvodnění zařazení plochy
Pardubice	DO	doprava silniční	ORT_Pardubice	S	dle ÚP BY
Pardubice	OV	občanská vybavenost vyšší	ORT_Pardubice	S	dle ÚP BY
Pardubice	VY	areály lehkého průmyslu	ORT_Pardubice	S	dle ÚP BY
Pňov-Předhradí	RS	rekreační území, sportoviště	ORT_Pňov-Předhradí	S	dle ÚP stav N
Pňov-Předhradí	ZE	zeleň	ORT_Pňov-Předhradí	S	dle ÚP BY
Pňov-Předhradí	ZE	zeleň	ORT_Pňov-Předhradí	S	dle ÚP BY
Poděbrady	SM	budova	ORT_Poděbrady	S	dle ÚP ZE
Poděbrady	TV	technická infrastruktura	ORT_Poděbrady	S	dle ÚP ZE
Poděbrady	TV	technická infrastruktura	ORT_Poděbrady	S	dle ÚP RS
Poděbrady	OV	tělovýchovná a sportovní zařízení	ORT_Poděbrady	N	dle ÚP OV stav S
Poděbrady	DO	plochy dopravní infrastruktury-silniční	ORT_Poděbrady	S	dle ÚP BY stav S
Poděbrady	DO	plochy dopravní infrastruktury-silniční	ORT_Poděbrady	S	dle ÚP BY stav S
Poděbrady	OV	veřejná infrastruktura	ORT_Poděbrady	S	dle ÚP BY stav S
Poděbrady	OV	tělovýchovná a sportovní zařízení	ORT_Poděbrady	S	dle ÚP BY stav N
Přerov nad Labem	RS	budova	ORT_Přerov nad Labem	S	dle ÚP ZE
Sadská	OV	občanská vybavenost	ORT_Sadská	S	dle ÚP BY stav S
Sadská	OV	občanská vybavenost	ORT_Sadská	S	dle ÚP BY stav S
Sadská	OV	občanská vybavenost	ORT_Sadská	S	dle ÚP BY stav S
Semice	VY	drobná a řemeslná výroba	ORT_Semice	S	dle ÚP VY stav N
Semice	VY	drobná a řemeslná výroba	ORT_Semice	S	dle ÚP VY stav N
Sezemice	RS	rekreace - na plochách přírodního charakteru	ORT_Sezemice	S	dle ÚP ZE
Sezemice	RS	rekreace - na plochách přírodního charakteru	ORT_Sezemice	S	dle ÚP ZE
Sezemice	RS	rekreace - na plochách přírodního charakteru	ORT_Sezemice	S	dle ÚP ZE
Sezemice	RS	rekreace - na plochách přírodního charakteru	ORT_Sezemice	S	dle ÚP ZE
Sezemice	RS	rekreace - na plochách přírodního charakteru	ORT_Sezemice	S	dle ÚP ZE
Sezemice	RS	rekreace - na plochách přírodního charakteru	ORT_Sezemice	S	dle ÚP ZE
Sezemice	RS	rekreace - na plochách přírodního charakteru	ORT_Sezemice	S	dle ÚP ZE
Sezemice	RS	rekreace - na plochách přírodního charakteru	ORT_Sezemice	S	dle ÚP ZE
Sezemice	TV	rekreace - na plochách přírodního charakteru	ORT_Sezemice	S	dle ÚP W
Staré Hradiště	VY	areály zemědělská výroba (areály a budovy zemědělské výroby)	ORT_Staré Hradiště	S	dle ÚP ZE
Starý Kolín	RS	tělovýchovná a sportovní zařízení	ORT_Starý Kolín	S	dle ÚP OV
Starý Kolín	RS	tělovýchovná a sportovní zařízení	ORT_Starý Kolín	S	dle ÚP OV
Starý Kolín	BY	plochy bydlení v rodinných domech městské a příměstské	ORT_Starý Kolín	N	dle ÚP BY stav S
Tišice	VY	průmyslová výroba	ORT_Tišice	S	dle ÚP VY stav N
Tišice	SM	smíšené bydlení	ORT_Tišice	S	dle ÚP SM stav N
Tišice	SM	smíšené bydlení	ORT_Tišice	S	dle ÚP SM stav N
Tišice	SM	smíšené bydlení	ORT_Tišice	S	dle ÚP SM stav N

Obec	Způsob využití	Legenda	Zdroj	Stav	Zdůvodnění zařazení plochy
Tišice	OV	občanská vybavenost	ORT_Tišice	S	dle ÚP OV stav N
Tři Dvory	BY	bydlení venkovského typu	ORT_Tři Dvory	S	dle ÚP W
Tři Dvory	RS	plochy rekreace	ORT_Tři Dvory	S	dle ÚP OV
Tři Dvory	RS	plochy rekreace	ORT_Tři Dvory	S	dle ÚP OV
Týnec nad Labem	RS	rekreace - zahrádkové osady	ORT_Týnec nad Labem	S	dle ÚP ZE
Týnec nad Labem	OV	tělovýchovná a sportovní zařízení	ORT_Týnec nad Labem	N	dle ÚP OV stav S
Týnec nad Labem	RS	tělovýchovná a sportovní zařízení	ORT_Týnec nad Labem	S	dle ÚP OV
Týnec nad Labem	RS	tělovýchovná a sportovní zařízení	ORT_Týnec nad Labem	S	dle ÚP OV
Týnec nad Labem	RS	tělovýchovná a sportovní zařízení	ORT_Týnec nad Labem	S	dle ÚP OV
Veletov	TV	technická infrastruktura	ORT_Veletov	S	dle ÚP veř. prostranství
Veletov	RS	rekreace a sport	ORT_Veletov	S	dle ÚP OV
Veletov	RS	rekreační chatová zástavba	ORT_Veletov	S	dle ÚP OV
Velký Osek	ZE	zeleň	ORT_Velký Osek	S	dle ÚP VY
Velký Osek	RS	zahrádkářská kolonie	ORT_Velký Osek	N	dle ÚP RS stav S
Velký Osek	ZE	zeleň	ORT_Velký Osek	S	dle ÚP BY
Veltruby	OV	hřbitov	ORT_Veltruby	S	dle ÚP ZE
Záboří nad Labem	BY	plochy bydlení předměstského	ORT_Záboří nad Labem	S	dle ÚP BY stav N
Záryby	RS	budova	ORT_Záryby	S	dle ÚP ZE
Záryby	ZE	zeleň	ORT_Záryby	S	dle ÚP SM
Záryby	ZE	zeleň	ORT_Záryby	S	dle ÚP BY
Kojice	BY	bydlení v rodinných domech - příměstské	ORT_Kojice	S	dle ÚP DO stav N
Srnojedy	TV	technická infrastruktura se specifickým využitím	ORT_Srnojedy	S	dle ÚP ZE stav N
Pardubice	TV	technická infrastruktura se specifickým využitím	ORT_Pardubice	S	dle ÚP ZE stav N
Brandýs nad Labem-Stará Boleslav	RS	budova	ZAB_Brandýs nad Labem-Stará Boleslav	S	dle ÚP ZE
Brandýs nad Labem-Stará Boleslav	SM	budova	ZAB_Brandýs nad Labem-Stará Boleslav	S	dle ÚP ZE
Brandýs nad Labem-Stará Boleslav	SM	budova	ZAB_Brandýs nad Labem-Stará Boleslav	S	dle ÚP ZE
Brandýs nad Labem-Stará Boleslav	RS	budova	ZAB_Brandýs nad Labem-Stará Boleslav	S	dle ÚP ZE
Brandýs nad Labem-Stará Boleslav	RS	budova	ZAB_Brandýs nad Labem-Stará Boleslav	S	dle ÚP ZE
Brandýs nad Labem-Stará Boleslav	RS	budova	ZAB_Brandýs nad Labem-Stará Boleslav	S	dle ÚP ZE
Brandýs nad Labem-Stará Boleslav	RS	budova	ZAB_Brandýs nad Labem-Stará Boleslav	S	dle ÚP ZE
Brandýs nad Labem-Stará Boleslav	RS	budova	ZAB_Brandýs nad Labem-Stará Boleslav	S	dle ÚP ZE
Brandýs nad Labem-Stará Boleslav	RS	budova	ZAB_Brandýs nad Labem-Stará Boleslav	S	dle ÚP ZE
Brandýs nad Labem-Stará Boleslav	RS	budova	ZAB_Brandýs nad Labem-Stará Boleslav	S	dle ÚP ZE
Brandýs nad Labem-Stará Boleslav	RS	budova	ZAB_Brandýs nad Labem-Stará Boleslav	S	dle ÚP ZE

Obec	Způsob využití	Legenda	Zdroj	Stav	Zdůvodnění zařazení plochy
Labem-Stará Boleslav			Stará Boleslav		
Brandýs nad Labem-Stará Boleslav	RS	budova	ZAB_Brandýs nad Labem-Stará Boleslav	S	dle ÚP ZE
Brandýs nad Labem-Stará Boleslav	RS	budova	ZAB_Brandýs nad Labem-Stará Boleslav	S	dle ÚP ZE
Brandýs nad Labem-Stará Boleslav	RS	budova	ZAB_Brandýs nad Labem-Stará Boleslav	S	dle ÚP ZE
Brandýs nad Labem-Stará Boleslav	RS	budova	ZAB_Brandýs nad Labem-Stará Boleslav	S	dle ÚP ZE
Brandýs nad Labem-Stará Boleslav	RS	budova	ZAB_Brandýs nad Labem-Stará Boleslav	S	dle ÚP ZE
Brandýs nad Labem-Stará Boleslav	RS	budova	ZAB_Brandýs nad Labem-Stará Boleslav	S	dle ÚP ZE
Brandýs nad Labem-Stará Boleslav	RS	budova	ZAB_Brandýs nad Labem-Stará Boleslav	S	dle ÚP ZE
Brandýs nad Labem-Stará Boleslav	RS	budova	ZAB_Brandýs nad Labem-Stará Boleslav	S	dle ÚP ZE
Brandýs nad Labem-Stará Boleslav	RS	budova	ZAB_Brandýs nad Labem-Stará Boleslav	S	dle ÚP ZE
Brandýs nad Labem-Stará Boleslav	RS	budova	ZAB_Brandýs nad Labem-Stará Boleslav	S	dle ÚP ZE
Brandýs nad Labem-Stará Boleslav	RS	budova	ZAB_Brandýs nad Labem-Stará Boleslav	S	dle ÚP ZE
Brandýs nad Labem-Stará Boleslav	RS	budova	ZAB_Brandýs nad Labem-Stará Boleslav	S	dle ÚP ZE
Brandýs nad Labem-Stará Boleslav	RS	budova	ZAB_Brandýs nad Labem-Stará Boleslav	S	dle ÚP ZE
Brandýs nad Labem-Stará Boleslav	RS	budova	ZAB_Brandýs nad Labem-Stará Boleslav	S	dle ÚP ZE
Brandýs nad Labem-Stará Boleslav	RS	budova	ZAB_Brandýs nad Labem-Stará Boleslav	S	dle ÚP ZE
Brandýs nad Labem-Stará Boleslav	RS	budova	ZAB_Brandýs nad Labem-Stará Boleslav	S	dle ÚP ZE
Brandýs nad Labem-Stará Boleslav	RS	budova	ZAB_Brandýs nad Labem-Stará Boleslav	S	dle ÚP ZE
Břehy	VY	areály zemědělská výroba (areály a budovy zemědělské výroby)	ZAB_Břehy	S	dle ÚP ZE
Čelákovice	RS	budova	ZAB_Čelákovice	S	dle ÚP ZE
Čelákovice	SM	budova	ZAB_Čelákovice	S	dle ÚP ZE
Hradištko	RS	budova	ZAB_Hradištko	S	dle ÚP ZE
Choťánky	BY	budova	ZAB_Choťánky	S	dle ÚP ZE
Choťánky	BY	budova	ZAB_Choťánky	S	dle ÚP ZE
Choťánky	BY	budova	ZAB_Choťánky	S	dle ÚP ZE
Choťánky	BY	budova	ZAB_Choťánky	S	dle ÚP ZE
Choťánky	BY	bydlení	ZAB_Choťánky	S	dle ÚP ZE
Choťánky	BY	objekty rodinných domů	ZAB_Choťánky	S	dle ÚP ZE

Obec	Způsob využití	Legenda	Zdroj	Stav	Zdůvodnění zařazení plochy
Choťánky	VY	výroba	ZAB_Choťánky	S	dle ÚP OV stav V
Choťánky	BY	budova	ZAB_Choťánky	S	dle ÚP BY stav N
Choťánky	BY	budova	ZAB_Choťánky	S	dle ÚP BY stav N
Choťánky	BY	budova	ZAB_Choťánky	S	dle ÚP BY stav N
Káraný	RS	budova	ZAB_Káraný	S	dle ÚP ZE
Kly	BY	budova	ZAB_Kly	S	dle ÚP ZE
Kly	BY	budova	ZAB_Kly	S	dle ÚP ZE
Kly	BY	budova	ZAB_Kly	S	dle ÚP ZE
Kly	RS	budova	ZAB_Kly	S	dle ÚP ZE
Kojice	RS	budova	ZAB_Kojice	S	dle ÚP ZE
Kojice	RS	budova	ZAB_Kojice	S	dle ÚP ZE
Kolín	BY	budova	ZAB_Kolín	S	dle ÚP ZE
Kolín	BY	budova	ZAB_Kolín	S	dle ÚP ZE
Kolín	BY	budova	ZAB_Kolín	S	dle ÚP ZE
Kolín	BY	budova	ZAB_Kolín	S	dle ÚP ZE
Kolín	BY	budova	ZAB_Kolín	S	dle ÚP ZE
Kolín	RS	budova	ZAB_Kolín	S	dle ÚP ZE
Kolín	RS	budova	ZAB_Kolín	S	dle ÚP ZE
Kolín	RS	budova	ZAB_Kolín	S	dle ÚP ZE
Kolín	OV	obslužná sféra	ZAB_Kolín	S	dle ÚP ZE
Kolín	DO	plochy pro železniční dopravu	ZAB_Kolín	S	dle ÚP ZE
Kolín	TV	budova	ZAB_Kolín	S	dle ÚP ZE
Kolín	SM	budova	ZAB_Kolín	S	dle ÚP ZE
Kolín	TV	budova	ZAB_Kolín	S	dle ÚP ZE
Kolín	RS	budova	ZAB_Kolín	S	dle ÚP ZE
Kolín	RS	budova	ZAB_Kolín	S	dle ÚP ZE
Kolín	BY	budova	ZAB_Kolín	S	dle ÚP ZE
Kolín	TV	budova	ZAB_Kolín	S	dle ÚP ZE
Kolín	TV	budova	ZAB_Kolín	S	dle ÚP ZE
Kolín	OV	obslužná sféra	ZAB_Kolín	S	dle ÚP ZE
Kolín	RS	budova	ZAB_Kolín	S	dle ÚP ZE
Kolín	OV	sportovní a rekreační plochy	ZAB_Kolín	S	dle ÚP RS
Kolín	RS	sportovní a rekreační plochy	ZAB_Kolín	S	dle ÚP RS
Kolín	BY	budova	ZAB_Kolín	S	dle ÚP DO
Kolín	DO	budova	ZAB_Kolín	S	dle ÚP DO
Kolín	BY	budova	ZAB_Kolín	S	dle ÚP DO
Konárovice	RS	budova	ZAB_Konárovice	S	dle ÚP ZE
Konárovice	RS	budova	ZAB_Konárovice	S	dle ÚP ZE
Konárovice	RS	budova	ZAB_Konárovice	S	dle ÚP SM
Kostelec nad Labem	RS	budova	ZAB_Kostelec nad Labem	S	dle ÚP ZE
Kostelec nad Labem	RS	budova	ZAB_Kostelec nad Labem	S	dle ÚP ZE

Obec	Způsob využití	Legenda	Zdroj	Stav	Zdůvodnění zařazení plochy
Kostelec nad Labem	RS	budova	ZAB_Kostelec nad Labem	S	dle ÚP ZE
Kostelec nad Labem	RS	budova	ZAB_Kostelec nad Labem	S	dle ÚP ZE
Kostelec nad Labem	BY	budova	ZAB_Kostelec nad Labem	S	dle ÚP ZE
Kostelec nad Labem	BY	budova	ZAB_Kostelec nad Labem	S	dle ÚP ZE
Kostomlátky	DO	doprava silniční	ZAB_Kostomlátky	S	dle ÚP ZE
Kostomlaty nad Labem	SM	budova	ZAB_Kostomlaty nad Labem	S	dle ÚP ZE
Kostomlaty nad Labem	VY	budova	ZAB_Kostomlaty nad Labem	S	dle ÚP ZE
Kostomlaty nad Labem	SM	budova	ZAB_Kostomlaty nad Labem	S	dle ÚP ZE
Kostomlaty nad Labem	RS	budova	ZAB_Kostomlaty nad Labem	S	dle ÚP ZE
Kostomlaty nad Labem	TV	budova	ZAB_Kostomlaty nad Labem	S	dle ÚP ZE
Křečkov	BY	budova	ZAB_Křečkov	S	dle ÚP ZE
Křečkov	BY	budova	ZAB_Křečkov	S	dle ÚP ZE
Křečkov	TV	budova	ZAB_Křečkov	S	dle ÚP ZE
Křečkov	BY	budova	ZAB_Křečkov	S	dle ÚP ZE
Křenek	BY	budova	ZAB_Křenek	S	dle ÚP ZE
Křenek	BY	budova	ZAB_Křenek	S	dle ÚP ZE
Křenek	BY	budova	ZAB_Křenek	S	dle ÚP ZE
Křenek	RS	budova	ZAB_Křenek	S	dle ÚP ZE
Křenek	BY	budova	ZAB_Křenek	S	dle ÚP BY stav N
Kunětice	RS	budova	ZAB_Kunětice	S	dle ÚP ZE
Lázně Toušeň	RS	budova	ZAB_Lázně Toušeň	S	dle ÚP ZE
Lázně Toušeň	RS	budova	ZAB_Lázně Toušeň	S	dle ÚP ZE
Libice nad Cidlinou	BY	bydlení	ZAB_Libice nad Cidlinou	S	dle ÚP ZE
Libice nad Cidlinou	RS	budova	ZAB_Libice nad Cidlinou	S	dle ÚP ZE
Libice nad Cidlinou	RS	budova	ZAB_Libice nad Cidlinou	S	dle ÚP ZE
Libice nad Cidlinou	TV	pl. technické a dopravní vybavenosti	ZAB_Libice nad Cidlinou	S	dle ÚP ZE
Libiš	SM	budova	ZAB_Libiš	S	dle ÚP ZE
Lysá nad Labem	VY	budova	ZAB_Lysá nad Labem	S	dle ÚP ZE
Lysá nad Labem	RS	budova	ZAB_Lysá nad Labem	S	dle ÚP ZE
Lysá nad Labem	VY	budova	ZAB_Lysá nad Labem	S	dle ÚP ZE
Lysá nad Labem	VY	budova	ZAB_Lysá nad Labem	S	dle ÚP ZE
Lysá nad Labem	RS	budova	ZAB_Lysá nad Labem	S	dle ÚP ZE
Lysá nad Labem	RS	budova	ZAB_Lysá nad Labem	S	dle ÚP ZE
Lysá nad Labem	RS	budova	ZAB_Lysá nad Labem	S	dle ÚP ZE
Mělník	RS	budova	ZAB_Mělník	S	dle ÚP ZE
Mělník	RS	budova	ZAB_Mělník	S	dle ÚP ZE

Obec	Způsob využití	Legenda	Zdroj	Stav	Zdůvodnění zařazení plochy
Němčice	RS	budova	ZAB_Němčice	S	dle ÚP ZE
Němčice	RS	budova	ZAB_Němčice	S	dle ÚP ZE
Němčice	RS	budova	ZAB_Němčice	S	dle ÚP ZE
Neratovice	SM	budova	ZAB_Neratovice	S	dle ÚP ZE
Neratovice	BY	budova	ZAB_Neratovice	S	dle ÚP ZE
Neratovice	RS	budova	ZAB_Neratovice	S	dle ÚP ZE
Neratovice	RS	budova	ZAB_Neratovice	S	dle ÚP ZE
Neratovice	RS	budova	ZAB_Neratovice	S	dle ÚP ZE
Nymburk	RS	budova	ZAB_Nymburk	S	dle ÚP ZE
Nymburk	RS	budova	ZAB_Nymburk	S	dle ÚP ZE
Nymburk	RS	budova	ZAB_Nymburk	S	dle ÚP ZE
Nymburk	RS	objekty pro rodinnou rekreaci	ZAB_Nymburk	S	dle ÚP ZE
Nymburk	RS	objekty pro rodinnou rekreaci	ZAB_Nymburk	S	dle ÚP ZE
Nymburk	RS	objekty pro rodinnou rekreaci	ZAB_Nymburk	S	dle ÚP ZE
Nymburk	TV	budova	ZAB_Nymburk	S	dle ÚP ZE
Nymburk	TV	budova	ZAB_Nymburk	S	dle ÚP ZE
Nymburk	TV	ttraf	ZAB_Nymburk	S	dle ÚP ZE
Nymburk	OV	veřejná infrastruktura	ZAB_Nymburk	S	dle ÚP SM
Opatovice nad Labem	BY	budova	ZAB_Opatovice nad Labem	S	dle ÚP ZE
Opolany	RS	budova	ZAB_Opolany	S	dle ÚP ZE
Ostrá	RS	budova	ZAB_Ostrá	S	dle ÚP ZE
Ostrá	RS	budova	ZAB_Ostrá	S	dle ÚP ZE
Ostrá	RS	budova	ZAB_Ostrá	S	dle ÚP ZE
Ostrá	RS	budova	ZAB_Ostrá	S	dle ÚP ZE
Ostrá	RS	budova	ZAB_Ostrá	S	dle ÚP ZE
Pardubice	VY	budova	ZAB_Pardubice	S	dle ÚP ZE stav N
Pardubice	ZE	budova	ZAB_Pardubice	S	dle ÚP ZE
Pňov-Předhradí	RS	budova	ZAB_Pňov-Předhradí	S	dle ÚP ZE
Pňov-Předhradí	VY	plochy výroby a skladů	ZAB_Pňov-Předhradí	S	dle ÚP BY
Poděbrady	RS	budova	ZAB_Poděbrady	S	dle ÚP ZE
Poděbrady	RS	budova	ZAB_Poděbrady	S	dle ÚP ZE
Poděbrady	RS	budova	ZAB_Poděbrady	S	dle ÚP ZE
Poděbrady	RS	budova	ZAB_Poděbrady	S	dle ÚP ZE
Poděbrady	RS	budova	ZAB_Poděbrady	S	dle ÚP ZE
Poděbrady	RS	budova	ZAB_Poděbrady	S	dle ÚP ZE
Poděbrady	RS	budova	ZAB_Poděbrady	S	dle ÚP ZE
Poděbrady	RS	budova	ZAB_Poděbrady	S	dle ÚP ZE
Poděbrady	RS	budova	ZAB_Poděbrady	S	dle ÚP ZE
Poděbrady	RS	budova	ZAB_Poděbrady	S	dle ÚP ZE
Poděbrady	TV	technická infrastruktura	ZAB_Poděbrady	S	dle ÚP ZE
Poděbrady	VY	budova	ZAB_Poděbrady	S	dle ÚP ZE
Poděbrady	BY	budova	ZAB_Poděbrady	S	dle ÚP DO
Poděbrady	BY	budova	ZAB_Poděbrady	S	dle ÚP DO

Obec	Způsob využití	Legenda	Zdroj	Stav	Zdůvodnění zařazení plochy
Přelouč	RS	budova	ZAB_Přelouč	S	dle ÚP ZE
Přerov nad Labem	RS	budova	ZAB_Přerov nad Labem	S	dle ÚP ZE
Semice	RS	budova	ZAB_Semice	S	dle ÚP ZE
Semice	RS	budova	ZAB_Semice	S	dle ÚP ZE
Semice	RS	budova	ZAB_Semice	S	dle ÚP ZE
Semice	RS	budova	ZAB_Semice	S	dle ÚP ZE
Semice	RS	budova	ZAB_Semice	S	dle ÚP ZE
Semice	RS	budova	ZAB_Semice	S	dle ÚP ZE
Semice	RS	budova	ZAB_Semice	S	dle ÚP ZE
Semice	RS	budova	ZAB_Semice	S	dle ÚP ZE
Sezemice	RS	budova	ZAB_Sezemice	S	dle ÚP ZE
Sezemice	RS	budova	ZAB_Sezemice	S	dle ÚP ZE
Sezemice	RS	budova	ZAB_Sezemice	S	dle ÚP ZE
Sezemice	RS	objekty pro rodinnou rekreaci	ZAB_Sezemice	S	dle ÚP ZE
Sezemice	RS	objekty pro rodinnou rekreaci	ZAB_Sezemice	S	dle ÚP ZE
Sezemice	VY	budova	ZAB_Sezemice	S	dle ÚP ZE
Staré Hradiště	RS	objekty pro rodinnou rekreaci	ZAB_Staré Hradiště	S	dle ÚP ZE
Starý Kolín	TV	budova	ZAB_Starý Kolín	S	dle ÚP ZE
Tišice	VY	odkaliště	ZAB_Tišice	S	dle ÚP ZE stav N
Tišice	RS	budova	ZAB_Tišice	S	dle ÚP ZE
Tišice	RS	budova	ZAB_Tišice	S	dle ÚP ZE
Tišice	RS	budova	ZAB_Tišice	S	dle ÚP ZE
Tišice	RS	budova	ZAB_Tišice	S	dle ÚP ZE
Tišice	RS	budova	ZAB_Tišice	S	dle ÚP ZE
Tišice	RS	budova	ZAB_Tišice	S	dle ÚP ZE
Tišice	RS	budova	ZAB_Tišice	S	dle ÚP ZE
Tišice	RS	budova	ZAB_Tišice	S	dle ÚP ZE
Tišice	RS	budova	ZAB_Tišice	S	dle ÚP ZE
Tišice	BY	budova	ZAB_Tišice	S	dle ÚP ZE
Tišice	RS	budova	ZAB_Tišice	S	dle ÚP ZE
Tišice	RS	budova	ZAB_Tišice	S	dle ÚP ZE
Tišice	RS	budova	ZAB_Tišice	S	dle ÚP ZE
Tišice	RS	budova	ZAB_Tišice	S	dle ÚP ZE
Tišice	RS	budova	ZAB_Tišice	S	dle ÚP ZE
Tišice	BY	budova	ZAB_Tišice	S	dle ÚP ZE
Tišice	RS	budova	ZAB_Tišice	S	dle ÚP ZE
Tišice	RS	budova	ZAB_Tišice	S	dle ÚP ZE
Tišice	RS	budova	ZAB_Tišice	S	dle ÚP ZE
Tišice	RS	budova	ZAB_Tišice	S	dle ÚP ZE
Tišice	BY	budova	ZAB_Tišice	S	dle ÚP ZE
Tišice	RS	budova	ZAB_Tišice	S	dle ÚP ZE
Tišice	BY	budova	ZAB_Tišice	S	dle ÚP ZE
Tišice	BY	budova	ZAB_Tišice	S	dle ÚP ZE
Tišice	BY	budova	ZAB_Tišice	S	dle ÚP ZE
Tišice	VY	budova	ZAB_Tišice	S	dle ÚP ZE

Obec	Způsob využití	Legenda	Zdroj	Stav	Zdůvodnění zařazení plochy
Tišice	RS	budova	ZAB_Tišice	S	dle ÚP ZE
Tišice	RS	budova	ZAB_Tišice	S	dle ÚP ZE
Tišice	RS	budova	ZAB_Tišice	S	dle ÚP ZE
Tišice	RS	budova	ZAB_Tišice	S	dle ÚP ZE
Tišice	RS	budova	ZAB_Tišice	S	dle ÚP ZE
Tišice	RS	budova	ZAB_Tišice	S	dle ÚP ZE
Tišice	RS	budova	ZAB_Tišice	S	dle ÚP ZE
Tišice	RS	budova	ZAB_Tišice	S	dle ÚP ZE
Tišice	RS	budova	ZAB_Tišice	S	dle ÚP ZE
Tišice	RS	budova	ZAB_Tišice	S	dle ÚP ZE
Tišice	RS	budova	ZAB_Tišice	S	dle ÚP ZE
Tišice	RS	budova	ZAB_Tišice	S	dle ÚP ZE
Tišice	RS	budova	ZAB_Tišice	S	dle ÚP ZE
Tišice	RS	budova	ZAB_Tišice	S	dle ÚP ZE
Trnávka	BY	budova	ZAB_Trnávka	S	dle ÚP ZE
Tři Dvory	RS	budova	ZAB_Tři Dvory	S	dle ÚP ZE
Tři Dvory	RS	budova	ZAB_Tři Dvory	S	dle ÚP ZE
Tři Dvory	RS	budova	ZAB_Tři Dvory	S	dle ÚP ZE
Tři Dvory	RS	budova	ZAB_Tři Dvory	S	dle ÚP ZE
Tři Dvory	RS	budova	ZAB_Tři Dvory	S	dle ÚP ZE
Tři Dvory	RS	budova	ZAB_Tři Dvory	S	dle ÚP ZE
Tři Dvory	RS	budova	ZAB_Tři Dvory	S	dle ÚP ZE
Tři Dvory	BY	budova	ZAB_Tři Dvory	S	dle ÚP SM
Týnec nad Labem	RS	budova	ZAB_Týnec nad Labem	S	dle ÚP ZE
Velký Osek	RS	budova	ZAB_Velký Osek	S	dle ÚP ZE
Záboří nad Labem	BY	budova	ZAB_Záboří nad Labem	S	dle ÚP ZE
Záboří nad Labem	RS	budova	ZAB_Záboří nad Labem	S	dle ÚP ZE

4.2 Postupy vyjádření povodňového rizika

Hodnocení ohrožení a povodňového rizika záplavových území bylo provedeno pomocí tzv. metody matice rizika (FOWM, 1997; Dráb, Říha, 2010). Tato metoda je jedním z nejjednodušších postupů pro hodnocení potenciálního ohrožení a rizika v záplavových územích. Metoda nevyžaduje kvantitativní odhad škody způsobené vyběžením vody z koryta, ale vyjadřuje povodňové riziko pomocí škálování.

Hlavní kroky nutné k vyjádření povodňového rizika jsou:

- výpočet intenzity povodně (kvantifikace povodňového nebezpečí),
- stanovení povodňového ohrožení (pomocí matice rizika),
- stanovení zranitelnosti území (na základě informací o využití území),
- stanovení povodňového rizika.

4.2.1 Stanovení zranitelnosti území

Cílem kapitoly je popis postupu stanovení zranitelnosti na základě informací o způsobu využití území.

Zranitelnost území je vlastnost území, která se projevuje náchylností prostředí, objektů nebo zařízení ke škodám v důsledku malé odolnosti vůči extrémnímu zatížení povodní a v důsledku tzv. expozice.

4.3 Stanovení povodňového rizika

Povodňové riziko se stanovilo průnikem informací o povodňovém ohrožení a zranitelnosti území. Pro jednotlivé kategorie zranitelnosti území byla stanovena míra přijatelného rizika. Mapy povodňového rizika pak zobrazují plochy jednotlivých kategorií využití území, u kterých je překročena míra tohoto přijatelného rizika. Uvnitř každé takové plochy jsou vyznačeny dosažené hodnoty ohrožení v barevné škále podle Metodiky. Takto identifikovaná území představují exponované plochy při povodňovém nebezpečí odpovídající jejich vysoké zranitelnosti. U těchto ploch je nutné další podrobnější posouzení jejich „rizikovosti“ z hlediska zvládnání rizika (snížení rizika na přijatelnou míru).

4.3.1 Vymezení citlivých objektů

Aktualizace bodové vrstvy citlivých objektů probíhala v prostředí ESRI ArcGIS. Stávající citlivé body nacházející se v rámci plochy rozlivu Q500 byly revidovány a doplňovány na základě aktuálních podkladových dat. Při zpracování vrstvy citlivých objektů se vycházelo především z vrstvy zranitelných ploch, územních plánů, internetových mapových a informačních zdrojů a geodatabáze ZABAGED®. Kompletní přehled doplňujících mapových podkladů je uveden v kap. 4.1.2.

Aktualizovaná data citlivých objektů byla topologicky očištěna dle topologických pravidel Metodika Příloha P4 – Topologické profily. Citlivý objekt musí splňovat topologickou podmínku, kdy každý prvek musí ležet uvnitř polygonového prvku vrstvy zranitelnosti. V případech, kdy tato podmínka nebyla splněna, jelikož plocha využití dle ÚPD nezapadala do kategorie zranitelnosti území, byl pro příslušný citlivý objekt vytvořen umělý polygon s příslušným využitím dle Metodiky.

Zobrazování citlivých objektů se řídí Metodikou tvorby map povodňového nebezpečí a povodňových rizik.

Přehled citlivých objektů je uveden v Tabulce – Citlivé objekty.

5 Interpretace výsledků

Cílem kapitoly je seskupit výsledky zpracování map povodňových rizik pro snadnější reportování dat k Evropské komisi. Interpretace výsledků zahrnuje výpis identifikovaných citlivých objektů podle jednotlivých obcí a kategorií.

Informace o citlivých objektech obsahují následující druhy dat: obec, kategorie citlivého objektu, název (označení) citlivého objektu, adresa, míra rizika, ID úseku, komentář.

Přehled citlivých objektů je uveden v následující tabulce.

Tabulka - Citlivé objekty

Obec	Kategorie citlivého objektu	Název citlivého objektu	Adresa	Míra rizika	ID úseku	Komentář
Borek	Zdroje znečištění	čistírna odpadních vod	Borek	3	HSL 01-01	
Borek	Zdroje znečištění	skládky odpadů		4	HSL 01-01	
Borek	Zdroje znečištění	Tapas Borek s.r.o.		4	HSL 01-01	těžba písku
Borek	Energetika	trafostanice	Generála Strankmüllera	0	HSL 01-01	
Borek	Energetika	trafostanice		0	HSL 01-01	
Brandýs nad	Zdroje znečištění	24 HOURS s.r.o.	Mariánské náměstí	0	HSL 01-01	tiskárna

Analýza oblastí s významným povodňovým rizikem v územní působnosti státního podniku Povodí Labe včetně návrhů možných protipovodňových opatření (podklad k Plánu pro zvládnání povodňových rizik v povodí Labe)
C. TECHNICKÁ ZPRÁVA – MAPY POVODŇOVÉHO OHROŽENÍ A POVODŇOVÝCH RIZIK

Obec	Kategorie citlivého objektu	Název citlivého objektu	Adresa	Míra rizika	ID úseku	Komentář
Labem-Stará Boleslav			805/13			
Brandýs nad Labem-Stará Boleslav	Zdroje znečištění	ATM Servis - Miroslav Tuháček	U starého Labe 1001/37	4	HSL 01-01	autoservis
Brandýs nad Labem-Stará Boleslav	Zdravotnictví a sociální péče	azylový dům sv. Gerarda	Na prádle 192	4	HSL 01-01	
Brandýs nad Labem-Stará Boleslav	Zdroje znečištění	čistírna odpadních vod	Brandýs nad Labem	3	HSL 01-01	
Brandýs nad Labem-Stará Boleslav	Školství	Gymnázium J. S. Machara	Královická 668	0	HSL 01-01	
Brandýs nad Labem-Stará Boleslav	Nemovitá kulturní památka	hospoda císařská	Mariánské náměstí 10	0	HSL 01-01	
Brandýs nad Labem-Stará Boleslav	Nemovitá kulturní památka	Kaple sv. Rocha	Maxe Švabinského	2	HSL 01-01	
Brandýs nad Labem-Stará Boleslav	Nemovitá kulturní památka	kaplička se sochou	Brandýs nad Labem	0	HSL 01-01	sv. Jan Nepomucký
Brandýs nad Labem-Stará Boleslav	Nemovitá kulturní památka	katovna	U sv. Vavřince 213/2	0	HSL 01-01	
Brandýs nad Labem-Stará Boleslav	Nemovitá kulturní památka	Kostel sv. Klimenta	Maxe Švabinského	0	HSL 01-01	
Brandýs nad Labem-Stará Boleslav	Nemovitá kulturní památka	Kostel sv. Petra	Brandýs nad Labem	0	HSL 01-01	
Brandýs nad Labem-Stará Boleslav	Nemovitá kulturní památka	Kostel sv. Václava	Maxe Švabinského	0	HSL 01-01	
Brandýs nad Labem-Stará Boleslav	Nemovitá kulturní památka	Kostel sv. Vavřince	U sv. Vavřince	0	HSL 01-01	
Brandýs nad Labem-Stará Boleslav	Školství	Mateřská škola Tip Toes British Preschool	Lesní 1595	0	HSL 01-01	
Brandýs nad Labem-Stará Boleslav	Nemovitá kulturní památka	měšťanský dům	Mariánské náměstí 18	0	HSL 01-01	
Brandýs nad Labem-Stará Boleslav	Nemovitá kulturní památka	měšťanský dům	Mariánské náměstí 10	0	HSL 01-01	
Brandýs nad Labem-Stará Boleslav	Nemovitá kulturní památka	měšťanský dům	Šárochova 103	0	HSL 01-01	
Brandýs nad Labem-Stará Boleslav	Nemovitá kulturní památka	měšťanský dům	Maxe Švabinského 133	0	HSL 01-01	
Brandýs nad Labem-Stará Boleslav	Nemovitá kulturní památka	měšťanský dům	Maxe Švabinského 370	0	HSL 01-01	
Brandýs nad Labem-Stará Boleslav	Nemovitá kulturní památka	měšťanský dům	Maxe Švabinského	0	HSL 01-01	

Analyza oblastí s významným povodňovým rizikem v územní působnosti státního podniku Povodí Labe včetně návrhů možných protipovodňových opatření (podklad k Plánu pro zvládnání povodňových rizik v povodí Labe)
C. TECHNICKÁ ZPRÁVA – MAPY POVODŇOVÉHO OHROŽENÍ A POVODŇOVÝCH RIZIK

Obec	Kategorie citlivého objektu	Název citlivého objektu	Adresa	Míra rizika	ID úseku	Komentář
Labem-Stará Boleslav	památky					
Brandýs nad Labem-Stará Boleslav	Nemovitá kulturní památka	městský dům	Brandýs nad Labem	0	HSL 01-01	
Brandýs nad Labem-Stará Boleslav	Nemovitá kulturní památka	městský dům	Hálkova 301/8	0	HSL 01-01	
Brandýs nad Labem-Stará Boleslav	Nemovitá kulturní památka	městský dům	Mariánské náměstí	0	HSL 01-01	
Brandýs nad Labem-Stará Boleslav	Školství	nová kolej UK	Královická 1425	0	HSL 01-01	
Brandýs nad Labem-Stará Boleslav	Nemovitá kulturní památka	Pachlova vila	Vestecká 871	0	HSL 01-01	
Brandýs nad Labem-Stará Boleslav	Zdroje znečištění	Petr Šíla	Nábřeží 382/2	4	HSL 01-01	autoservis
Brandýs nad Labem-Stará Boleslav	Nemovitá kulturní památka	pivovar zámecký	Při řece 405	1	HSL 01-01	
Brandýs nad Labem-Stará Boleslav	Vodohospodářská infrastruktura	přečerpávací stanice	Královická	0	HSL 01-01	
Brandýs nad Labem-Stará Boleslav	Nemovitá kulturní památka	rezidence	Mariánské náměstí 18	0	HSL 01-01	
Brandýs nad Labem-Stará Boleslav	Nemovitá kulturní památka	rezidence	Boleslavská 31	0	HSL 01-01	
Brandýs nad Labem-Stará Boleslav	Nemovitá kulturní památka	rezidence Kanovnická	náměstí sv. Václava	3	HSL 01-01	
Brandýs nad Labem-Stará Boleslav	Nemovitá kulturní památka	silniční most	při ul. Na Celné 1291	4	HSL 01-01	
Brandýs nad Labem-Stará Boleslav	Energetika	trafostanice	Královická	3	HSL 01-01	
Brandýs nad Labem-Stará Boleslav	Energetika	trafostanice	K Přívozu	0	HSL 01-01	
Brandýs nad Labem-Stará Boleslav	Energetika	trafostanice	Houšťka	2	HSL 01-01	
Brandýs nad Labem-Stará Boleslav	Energetika	trafostanice	U Starého Labe	1	HSL 01-01	
Brandýs nad Labem-Stará Boleslav	Energetika	trafostanice	Husova alej	1	HSL 01-01	
Brandýs nad Labem-Stará Boleslav	Energetika	trafostanice	Hluchov	0	HSL 01-01	
Brandýs nad Labem-Stará Boleslav	Energetika	trafostanice	Hluchov	3	HSL 01-01	

Analyza oblastí s významným povodňovým rizikem v územní působnosti státního podniku Povodí Labe včetně návrhů možných protipovodňových opatření (podklad k Plánu pro zvládnutí povodňových rizik v povodí Labe)
C. TECHNICKÁ ZPRÁVA – MAPY POVODŇOVÉHO OHROŽENÍ A POVODŇOVÝCH RIZIK

Obec	Kategorie citlivého objektu	Název citlivého objektu	Adresa	Míra rizika	ID úseku	Komentář
Labem-Stará Boleslav						
Brandýs nad Labem-Stará Boleslav	Nemovitá kulturní památka	venkovská usedlost	Na Nižším Hrádku 152	0	HSL 01-01	
Brandýs nad Labem-Stará Boleslav	Nemovitá kulturní památka	vila	Lázeňská 70	0	HSL 01-01	
Brandýs nad Labem-Stará Boleslav	Nemovitá kulturní památka	vila	Vestecká 880/42	0	HSL 01-01	
Brandýs nad Labem-Stará Boleslav	Vodohospodářská infrastruktura	vodárenské zařízení	Brandýs nad Labem	3	HSL 01-01	
Brandýs nad Labem-Stará Boleslav	Energetika	vodní elektrárna	Nábřeží 803	4	HSL 01-01	
Brandýs nad Labem-Stará Boleslav	Nemovitá kulturní památka	vodní mlýn	Na Celné 389	4	HSL 01-01	
Brandýs nad Labem-Stará Boleslav	Školství	Základní umělecká škola	J. V. Práška 669	0	HSL 01-01	
Brandýs nad Labem-Stará Boleslav	Nemovitá kulturní památka	zámek	Nad Řekou 402	0	HSL 01-01	
Břehy	Hasičský záchranný sbor, policie, Armáda ČR	hasiči	Veverkova 101	0	HSL 01-01	
Břehy	Energetika	trafostanice	U Labe 212	0	HSL 01-01	
Břehy	Energetika	trafostanice	K Pile 97	3	HSL 01-01	
Břehy	Energetika	trafostanice	Obránců Míru	0	HSL 01-01	
Břehy	Energetika	trafostanice	Obránců Míru	0	HSL 01-01	
Břehy	Vodohospodářská infrastruktura	Vodní elektrárna Výrov	Břehy	0	HSL 01-01	opatovický kanál
Břehy	Vodohospodářská infrastruktura	vodojem zemní	Břehy	4	HSL 01-01	
Bukovina nad Labem	Zdroje znečištění	čistírna odpadních vod	Bukovina nad Labem	3	HSL 01-01	
Čelákovice	Zdroje znečištění	čistírna odpadních vod	Čelákovice	4	HSL 01-01	
Čelákovice	Nemovitá kulturní památka	děkanství	Kostelní 455	0	HSL 01-01	
Čelákovice	Zdroje znečištění	DEMOAUTOPLAST, s.r.o.	Stankovského 675	0	HSL 01-01	plastové výrobky
Čelákovice	Nemovitá kulturní památka	Kaple sv. Jana Křtitele	Mírové náměstí 14	0	HSL 01-01	
Čelákovice	Nemovitá kulturní památka	Kaple sv. Václava	Čelákovice	0	HSL 01-01	
Čelákovice	Nemovitá kulturní památka	kaplička	Jiřina	0	HSL 01-01	
Čelákovice	Nemovitá kulturní památka	Kostel panny Marie	Čelákovice	0	HSL 01-01	
Čelákovice	Zdroje znečištění	KOVOHUTĚ HOLDING DT,a.s.	Křížíkova 270	0	HSL 01-01	zpracování mědi

Analyza oblastí s významným povodňovým rizikem v územní působnosti státního podniku Povodí Labe včetně návrhů možných protipovodňových opatření (podklad k Plánu pro zvládnání povodňových rizik v povodí Labe)
C. TECHNICKÁ ZPRÁVA – MAPY POVODŇOVÉHO OHROŽENÍ A POVODŇOVÝCH RIZIK

Obec	Kategorie citlivého objektu	Název citlivého objektu	Adresa	Míra rizika	ID úseku	Komentář
Čelákovice	Školství	Mateřská škola Přístavní	Přístavní 333	0	HSL 01-01	
Čelákovice	Hasičský záchranný sbor, policie, Armáda ČR	městská policie	Stankovského 1650	0	HSL 01-01	
Čelákovice	Nemovitá kulturní památka	radnice	náměstí 5.května 1	0	HSL 01-01	
Čelákovice	Nemovitá kulturní památka	škola	Mírové náměstí 89/1	0	HSL 01-01	
Čelákovice	Energetika	trafostanice	Matěje Koštíře	1	HSL 01-01	
Čelákovice	Energetika	trafostanice	Zájezd	3	HSL 01-01	
Čelákovice	Energetika	trafostanice	Zájezd	3	HSL 01-01	
Čelákovice	Energetika	trafostanice	Přístavní	0	HSL 01-01	
Čelákovice	Energetika	trafostanice	U Zdymadel	0	HSL 01-01	
Čelákovice	Energetika	trafostanice	U Zdymadel	3	HSL 01-01	
Čelákovice	Energetika	trafostanice	Hatě	3	HSL 01-01	
Čelákovice	Nemovitá kulturní památka	tvrz	Na Hrádku	0	HSL 01-01	
Čelákovice	Nemovitá kulturní památka	vila	Stankovského 1200	0	HSL 01-01	
Čelákovice	Vodohospodářská infrastruktura	vodárenské zařízení	Čelákovice	3	HSL 01-01	
Čelákovice	Školství	VOŠ, SŠ, jazyková škola, ZŠ a MŠ MILLS, s.r.	náměstí 5.května 2	0	HSL 01-01	
Čelákovice	Školství	Základní škola	Kostelní 457	0	HSL 01-01	
Čeperka	Energetika	trafostanice		0	HSL 01-01	
Černá u Bohdanče	Zdroje znečištění	Josef Štěpanovský-krmiva	Černá u Bohdanče	0	HSL 01-01	rostliná a živočišná výroba
Černá u Bohdanče	Energetika	trafostanice	Černá u Bohdanče 52	0	HSL 01-01	
Chvaletice	Zdroje znečištění	čistírna odpadních vod	Chvaletice	3	HSL 01-01	
Chvaletice	Energetika	Elektrárna Chvaletice	K Elektrárně 227	0	HSL 01-01	
Chvaletice	Zdroje znečištění	EUROBETON MABA s.r.o.	K Elektrárně 433	0	HSL 01-01	betonárna
Chvaletice	Zdroje znečištění	EUROOIL	Kolínská 265	0	HSL 01-01	čerpací stanice PH
Chvaletice	Zdroje znečištění	KASI, spol. s r. o.	Průmyslová	0	HSL 01-01	slévárna
Chvaletice	Vodohospodářská infrastruktura	vodárenské zařízení	Chvaletice	4	HSL 01-01	
Dříteč	Zdroje znečištění	čistírna odpadních vod	Dříteč 113	4	HSL 01-01	
Dříteč	Nemovitá kulturní památka	Kostel sv. Petra a Pavla	Dříteč	1	HSL 01-01	
Dříteč	Zdroje znečištění	sběrný dvůr	Dříteč 60	1	HSL 01-01	
Dříteč	Energetika	trafostanice	Dříteč 110	0	HSL 01-01	
Dříteč	Energetika	trafostanice	Dříteč 110	0	HSL 01-01	
Dříteč	Energetika	trafostanice	Dříteč 87	0	HSL 01-01	
Dříteč	Školství	Základní škola a	Dříteč 44	2	HSL 01-01	

Analyza oblastí s významným povodňovým rizikem v územní působnosti státního podniku Povodí Labe včetně návrhů možných protipovodňových opatření (podklad k Plánu pro zvládnání povodňových rizik v povodí Labe)
C. TECHNICKÁ ZPRÁVA – MAPY POVODŇOVÉHO OHROŽENÍ A POVODŇOVÝCH RIZIK

Obec	Kategorie citlivého objektu	Název citlivého objektu	Adresa	Míra rizika	ID úseku	Komentář
		Mateřská škola Dříteč				
Dříteč	Energetika	zásobárna pro dodávku el. energie		0	HSL 01-01	
Hořátev	Zdroje znečištění	Jaroslav Sedlmajer	Hořátev 236	1	HSL 01-01	autoservis
Hořátev	Školství	MŠ a ZŠ plukovníka Bedřicha Krátkorukého	Hořátev 218	0	HSL 01-01	
Hořátev	Nemovitá kulturní památka	toleranční modlitebna	Hořátev 20	1	HSL 01-01	
Hradec Králové	Energetika	vodní elektrárna	Rašínova třída 188	3	HSL 01-01	
Hradištko	Zdroje znečištění	čistírna odpadních vod	Hradištko	3	HSL 01-01	
Hradištko	Nemovitá kulturní památka	kaple		0	HSL 01-01	
Hradištko	Energetika	malá vodní elektrárna	Hradištko 375	4	HSL 01-01	
Hradištko	Školství	Mateřská škola Hradištko	Hradištko 757	0	HSL 01-01	
Hradištko	Zdroje znečištění	PROAGRO Nymburk a.s.	Hradištko 700	0	HSL 01-01	drůbežárna
Hradištko	Energetika	trafostanice		0	HSL 01-01	
Hradištko	Školství	Základní škola Hradištko	Hradištko 86	0	HSL 01-01	
Hrobice	Zdroje znečištění	čistírna odpadních vod	Hrobice 85	4	HSL 01-01	
Hrobice	Zdroje znečištění	čistírna odpadních vod	Hrobice 85	4	HSL 01-01	
Hrobice	Energetika	trafostanice	Hrobice 22	0	HSL 01-01	
Hrobice	Vodohospodářská infrastruktura	vodojem zemní		3	HSL 01-01	
Káraný	Zdroje znečištění	čistírna odpadních vod	Přední Káraný	0	HSL 01-01	
Káraný	Zdroje znečištění	čistírna odpadních vod		4	HSL 01-01	návrh
Káraný	Nemovitá kulturní památka	Kaple sv. Jana Nepomuckého	Václavská	0	HSL 01-01	
Káraný	Zdroje znečištění	Pražské vodovody a kanalizace, a.s.	U Vodárny	2	HSL 01-01	úpravna vody
Káraný	Energetika	trafostanice	U Železničního Mostu	1	HSL 01-01	
Káraný	Energetika	trafostanice	Višňovka	3	HSL 01-01	
Káraný	Energetika	trafostanice	K Přívozu	0	HSL 01-01	
Káraný	Energetika	trafostanice		4	HSL 01-01	
Káraný	Energetika	trafostanice	Hlavní	0	HSL 01-01	ČEZ
Káraný	Energetika	trafostanice	Na Betonce	0	HSL 01-01	ČEZ
Káraný	Energetika	trafostanice	Jizerská	0	HSL 01-01	ČEZ
Káraný	Energetika	trafostanice		3	HSL 01-01	
Kladruby nad Labem	Nemovitá kulturní památka	hospodářský objekt	Kladruby nad Labem 54	3	HSL 01-01	
Kladruby nad Labem	Nemovitá kulturní památka	hřebčín areál	Kladruby nad Labem 47	2	HSL 01-01	
Kladruby nad Labem	Nemovitá kulturní památka	hřebčín areál	Kladruby nad Labem 1	1	HSL 01-01	

Analyza oblastí s významným povodňovým rizikem v územní působnosti státního podniku Povodí Labe včetně návrhů možných protipovodňových opatření (podklad k Plánu pro zvládnutí povodňových rizik v povodí Labe)
C. TECHNICKÁ ZPRÁVA – MAPY POVODŇOVÉHO OHROŽENÍ A POVODŇOVÝCH RIZIK

Obec	Kategorie citlivého objektu	Název citlivého objektu	Adresa	Míra rizika	ID úseku	Komentář
Kladruby nad Labem	Nemovitá kulturní památka	Kaple sv. Kříže		1	HSL 01-01	
Kladruby nad Labem	Nemovitá kulturní památka	Kostel sv. Václava a Leopolda		1	HSL 01-01	
Kladruby nad Labem	Školství	Mateřská škola Kladruby nad Labem	Kladruby nad Labem 11	0	HSL 01-01	
Kladruby nad Labem	Nemovitá kulturní památka	myslivna	Kladruby nad Labem	0	HSL 01-01	
Kladruby nad Labem	Nemovitá kulturní památka	nová stáj		0	HSL 01-01	
Kladruby nad Labem	Nemovitá kulturní památka	padok		2	HSL 01-01	
Kladruby nad Labem	Energetika	trafostanice		1	HSL 01-01	
Kladruby nad Labem	Energetika	trafostanice		1	HSL 01-01	
Kladruby nad Labem	Nemovitá kulturní památka	vodárenská věž		1	HSL 01-01	
Kladruby nad Labem	Vodohospodářská infrastruktura	vodárenská věž	Kladruby nad Labem	2	HSL 01-01	
Kladruby nad Labem	Vodohospodářská infrastruktura	vodárenské zařízení	Kladruby nad Labem	1	HSL 01-01	
Kladruby nad Labem	Vodohospodářská infrastruktura	vodojem zemní		1	HSL 01-01	
Kladruby nad Labem	Vodohospodářská infrastruktura	vodojem zemní		3	HSL 01-01	
Kladruby nad Labem	Vodohospodářská infrastruktura	vodojem zernní		3	HSL 01-01	
Kladruby nad Labem	Nemovitá kulturní památka	zámek	Kladruby nad Labem 1	1	HSL 01-01	
Kly	Zdroje znečištění	Agip		1	HSL 01-01	čerpací stanice PH (LPG)
Kly	Zdroje znečištění	čistírna odpadních vod	Kly	4	HSL 01-01	
Kly	Energetika	elektrárna	Kly	4	HSL 01-01	
Kly	Nemovitá kulturní památka	Kaple sv. Václava		0	HSL 01-01	
Kly	Zdroje znečištění	Radius s.r.o.	Dolní Vinice 321	4	HSL 01-01	čerpací stanice PH
Kly	Energetika	trafostanice		4	HSL 01-01	
Kly	Energetika	trafostanice		0	HSL 01-01	
Kly	Energetika	trafostanice		4	HSL 01-01	
Kojice	Energetika	trafostanice		0	HSL 01-01	
Kolín	Zdroje znečištění	A.S.A. spol. s r.o.		4	HSL 01-01	zpracování odpadu
Kolín	Zdroje znečištění	Betonárna Kolín - CEMEX Czech Republic, s.r.o.	Veltrubská	1	HSL 01-01	betonárna
Kolín	Zdroje znečištění	BOOM TISK, spol. s r.o.	Ovčárecká 516	0	HSL 01-01	tisk a rozmnožování nahaných nosičů
Kolín	Zdroje znečištění	BRESSON a.s.	Ovčárenská 575	3	HSL 01-01	výroba parních kotlů
Kolín	Zdroje znečištění	čerpací stanice PH	K Vinici 325	3	HSL 01-01	

Analyza oblastí s významným povodňovým rizikem v územní působnosti státního podniku Povodí Labe včetně návrhů možných protipovodňových opatření (podklad k Plánu pro zvládnání povodňových rizik v povodí Labe)
C. TECHNICKÁ ZPRÁVA – MAPY POVODŇOVÉHO OHROŽENÍ A POVODŇOVÝCH RIZIK

Obec	Kategorie citlivého objektu	Název citlivého objektu	Adresa	Míra rizika	ID úseku	Komentář
Kolín	Zdroje znečištění	České dráhy, a.s. DKV Praha PS Kolín	K Dílnám	0	HSL 01-01	železniční doprava
Kolín	Zdroje znečištění	čistírna odpadních vod	Brankovická 1419	1	HSL 01-01	
Kolín	Zdroje znečištění	čistírna odpadních vod	V Kasárnách	2	HSL 01-01	
Kolín	Zdroje znečištění	DELTA Engineering Kolín, s.r.o.	Třídvorská 1155	3	HSL 01-01	obrábění
Kolín	Školství	dům dětí a mládeže	Pražská 161	0	HSL 01-01	
Kolín	Zdroje znečištění	DYKO, spol. s.r.o.	K Dílnám 967	0	HSL 01-01	kolejová vozidla údržba
Kolín	Zdroje znečištění	EKO Logistics s.r.o.	Starokolínská 966	4	HSL 01-01	shromažďování , sběr, úprava a odstraňování odpadů
Kolín	Zdroje znečištění	elektrárna Kolín- Zálabí	Tovární 21	3	HSL 01-01	
Kolín	Energetika	elektrická rozvodna	Starokolínská	0	HSL 01-01	
Kolín	Zdroje znečištění	EUROVIA CS, a.s.	Veltrubská 1527	1	HSL 01-01	stavební činnost
Kolín	Zdroje znečištění	J.M.KAPA, s.r.o.	Rybářská 56	4	HSL 01-01	obrábění
Kolín	Zdroje znečištění	KAMENOLOMY ČR s.r.o.	Starokolínská	1	HSL 01-01	pískovna
Kolín	Nemovitá kulturní památka	Kostel sv. Víta	Jiráskovo náměstí	0	HSL 01-01	
Kolín	Zdroje znečištění	LOUDA Alform	Třídvorská 711	3	HSL 01-01	kovovýroba
Kolín	Zdroje znečištění	lučební závody Kolín	Pražská 54	0	HSL 01-01	organické chemické látky
Kolín	Školství	Mateřská škola SLUNÍČKO Kolín	Školní 430	2	HSL 01-01	
Kolín	Nemovitá kulturní památka	měšťanský dům	Karlovo náměstí 71	0	HSL 01-01	
Kolín	Nemovitá kulturní památka	měšťanský dům	Karlovo náměstí 75, 76	0	HSL 01-01	
Kolín	Nemovitá kulturní památka	měšťanský dům	Karlovo náměstí 72	0	HSL 01-01	
Kolín	Zdravotnictví a sociální péče	městský domov důchodců	Nad Zastávkou 64	0	HSL 01-01	
Kolín	Zdroje znečištění	OJL, a.s.	Ovčárecká	0	HSL 01-01	čerpací stanice PH
Kolín	Zdroje znečištění	OMV Kolín	Ovčárecká	2	HSL 01-01	pohonné hmoty
Kolín	Zdroje znečištění	Paramo, a.s.	Ovčárecká 215	4	HSL 01-01	sklad hořavin, odpady
Kolín	Zdroje znečištění	Pavel Zadina	Macharova 1376	2	HSL 01-01	autoservis
Kolín	Nemovitá kulturní památka	předměstský dům	Na Skále 103	0	HSL 01-01	
Kolín	Zdroje znečištění	PURE SOLVE ČR	K Vinici 1304	3	HSL 01-01	chemické výrobky
Kolín	Nemovitá kulturní památka	radnice	Karlovo náměstí 77	0	HSL 01-01	
Kolín	Zdroje znečištění	Shell	Třídvorská 1415	3	HSL 01-01	čerpací stanice PH
Kolín	Zdroje znečištění	SIHELSKÝ, s.r.o.	Veltrubská 543	1	HSL 01-01	čerpací stanice PH
Kolín	Školství	SOŠ a SOU stavební	Brankovická 1417	1	HSL 01-01	

Analyza oblastí s významným povodňovým rizikem v územní působnosti státního podniku Povodí Labe včetně návrhů možných protipovodňových opatření (podklad k Plánu pro zvládnání povodňových rizik v povodí Labe)
C. TECHNICKÁ ZPRÁVA – MAPY POVODŇOVÉHO OHROŽENÍ A POVODŇOVÝCH RIZIK

Obec	Kategorie citlivého objektu	Název citlivého objektu	Adresa	Míra rizika	ID úseku	Komentář
Kolín	Zdroje znečištění	SPEL, a.s. výrobní závod	Třídvorská 1371	3	HSL 01-01	elektroinstalační zařízení
Kolín	Nemovitá kulturní památka	strážní věž Práchevna	Na Skále	0	HSL 01-01	
Kolín	Školství	Střední odborná škola managementu a práva, s.	Macharova 1376	2	HSL 01-01	
Kolín	Energetika	trafostanice	Starokolínská	3	HSL 01-01	
Kolín	Energetika	trafostanice	Haninská	4	HSL 01-01	
Kolín	Energetika	trafostanice	Třídvorská 1371	2	HSL 01-01	
Kolín	Energetika	trafostanice	Třídvorská 265	3	HSL 01-01	
Kolín	Energetika	trafostanice	Palackého 504	1	HSL 01-01	
Kolín	Energetika	trafostanice	Hřbitovní 151	1	HSL 01-01	
Kolín	Energetika	trafostanice		0	HSL 01-01	
Kolín	Energetika	trafostanice	Luční	3	HSL 01-01	
Kolín	Vodohospodářská infrastruktura	úpravna vody		0	HSL 01-01	
Kolín	Vodohospodářská infrastruktura	úpravna vody		0	HSL 01-01	
Kolín	Vodohospodářská infrastruktura	úpravna vody		3	HSL 01-01	
Kolín	Vodohospodářská infrastruktura	vodárenská věž	K Dílnám 967	0	HSL 01-01	
Kolín	Školství	Základní škola Kolín V.	Hlavní 210	1	HSL 01-01	
Kolín	Školství	Základní škola Mnichovická	Mnichovická 62	0	HSL 01-01	
Kolín	Nemovitá kulturní památka	zámek	Sokolská 545	0	HSL 01-01	
Kolín	Nemovitá kulturní památka	židovský hřbitov	Sluneční	0	HSL 01-01	
Kolín	Zdroje znečištění	ŽIVA, a.s.	Sendražice	3	HSL 01-01	chov jatečné drůbeže
Konárovice	Energetika	trafostanice	Na Labuti 292	1	HSL 01-01	
Kostelec nad Labem	Zdroje znečištění	A.R.T. oil, s.r.o. a PRIMAGAS (LPG)	Přemyslova 211	1	HSL 01-01	čerpací stanice PH
Kostelec nad Labem	Zdroje znečištění	čistírna odpadních vod	Kostelec nad Labem	3	HSL 01-01	
Kostelec nad Labem	Zdroje znečištění	čistírna odpadních vod	Martinská	3	HSL 01-01	
Kostelec nad Labem	Hasičský záchranný sbor, policie, Armáda ČR	hasiči	Náměstí Komenského 73	0	HSL 01-01	
Kostelec nad Labem	Nemovitá kulturní památka	kostel	Náměstí Komenského	0	HSL 01-01	
Kostelec nad Labem	Nemovitá kulturní památka	měšťanský dům	Náměstí Komenského 100	0	HSL 01-01	
Kostelec nad Labem	Nemovitá kulturní památka	měšťanský dům	Náměstí Komenského 80	2	HSL 01-01	
Kostelec nad Labem	Nemovitá kulturní památka	občanská záložna	Náměstí Komenského 314	0	HSL 01-01	
Kostelec nad Labem	Nemovitá kulturní památka	silniční most	Kostelec nad Labem	4	HSL 01-01	

Analyza oblastí s významným povodňovým rizikem v územní působnosti státního podniku Povodí Labe včetně návrhů možných protipovodňových opatření (podklad k Plánu pro zvládnání povodňových rizik v povodí Labe)
C. TECHNICKÁ ZPRÁVA – MAPY POVODŇOVÉHO OHROŽENÍ A POVODŇOVÝCH RIZIK

Obec	Kategorie citlivého objektu	Název citlivého objektu	Adresa	Míra rizika	ID úseku	Komentář
Kostelec nad Labem	Energetika	trafostanice	Na Pískách	3	HSL 01-01	
Kostelec nad Labem	Energetika	trafostanice		3	HSL 01-01	
Kostelec nad Labem	Nemovitá kulturní památka	tvrz	Přemyslova 5	2	HSL 01-01	
Kostelec nad Labem	Vodohospodářská infrastruktura	úpravna vody	V Chaloupkách 867	0	HSL 01-01	
Kostelec nad Labem	Vodohospodářská infrastruktura	vodárenské zařízení	Kostelec nad Labem	0	HSL 01-01	
Kostelec nad Labem	Energetika	vodní elektrárna	K elektrárně 739	4	HSL 01-01	
Kostelec nad Labem	Zdroje znečištění	WAVIN Ekoplastik s.r.o.	Rudeč 848	3	HSL 01-01	výroba plastových výrobků
Kostelec nad Labem	Školství	Základní škola T. Stolzové	Náměstí Komenského 28	3	HSL 01-01	
Kostolomlátky	Energetika	elektrárna		4	HSL 01-01	
Kostolomlátky	Nemovitá kulturní památka	kaple	5. května	0	HSL 01-01	
Kostolomlátky	Nemovitá kulturní památka	kaplička		0	HSL 01-01	
Kostolomlátky	Zdroje znečištění	PEMI stavební a obchodní společnost s.r.o.	Kostolomlátky 111	1	HSL 01-01	pískovna
Kostolomlátky	Energetika	trafostanice	Na Berance	0	HSL 01-01	
Kostolomlátky	Energetika	trafostanice	Kostolomlátky 111	1	HSL 01-01	
Kostolomlátky	Energetika	trafostanice		0	HSL 01-01	
Kostomlaty nad Labem	Zdroje znečištění	porodna selat Kostomlaty	Kostomlaty nad Labem	1	HSL 01-01	
Kostomlaty nad Labem	Energetika	trafostanice		1	HSL 01-01	
Kovanice	Vodohospodářská infrastruktura	čistírna odpadních vod		4	HSL 01-01	
Kovanice	Hasičský záchranný sbor, policie, Armáda ČR	hasiči	Kovanice 60	1	HSL 01-01	
Kovanice	Nemovitá kulturní památka	Kostel sv. Václava		1	HSL 01-01	
Kovanice	Školství	Mateřská škola Kovanice	Kovanice 144	4	HSL 01-01	
Kovanice	Zdroje znečištění	skládka		0	HSL 01-01	
Kovanice	Energetika	trafostanice	Kovanice 53	3	HSL 01-01	
Kovanice	Energetika	trafostanice	Kovanice 144	4	HSL 01-01	
Kovanice	Energetika	trafostanice	Kovanice 171	1	HSL 01-01	
Kovanice	Energetika	trafostanice		1	HSL 01-01	
Kovanice	Školství	Základní škola Kovanice	Kovanice 69	1	HSL 01-01	
Kovanice	Nemovitá kulturní památka	zámek	Kovanice 1	3	HSL 01-01	
Kovanice	Nemovitá kulturní památka	židovský hřbitov		1	HSL 01-01	
Křečkov	Nemovitá kulturní	kaplička		0	HSL 01-01	

Obec	Kategorie citlivého objektu	Název citlivého objektu	Adresa	Míra rizika	ID úseku	Komentář
	památky					
Křečkov	Zdroje znečištění	Tomáš Kopáček	Křečkov 133	0	HSL 01-01	autoservis
Křečkov	Energetika	trafostanice		0	HSL 01-01	
Křečkov	Energetika	trafostanice		0	HSL 01-01	
Křečkov	Energetika	trafostanice		1	HSL 01-01	
Křečkov	Energetika	trafostanice		1	HSL 01-01	
Křenek	Zdroje znečištění	České Štěrkopisky, spol. s r.o.		0	HSL 01-01	štěrkopískovna
Křenek	Zdroje znečištění	čistírna odpadních vod		3	HSL 01-01	
Křenek	Vodohospodářská infrastruktura	energetické zařízení	Křenek	0	HSL 01-01	
Křenek	Energetika	trafostanice		0	HSL 01-01	
Křenek	Zdroje znečištění	vepřín		1	HSL 01-01	
Kunětice	Nemovitá kulturní památka	Kostel sv. Bartoloměje	Kunětice	1	HSL 01-01	
Kunětice	Nemovitá kulturní památka	letecké muzeum		3	HSL 01-01	
Kunětice	Energetika	trafostanice	Kunětice 156	0	HSL 01-01	
Kunětice	Energetika	trafostanice	Kunětice 32	0	HSL 01-01	
Kunětice	Nemovitá kulturní památka	venkovský dům	Kunětice	2	HSL 01-01	
Kunětice	Zdroje znečištění	ZEAS, a.s. Pod Kunětickou horou		1	HSL 01-01	živočišná výroba (skot)
Labské Chrčice	Zdroje znečištění	čistírna odpadních vod	Labské Chrčice	4	HSL 01-01	
Labské Chrčice	Nemovitá kulturní památka	kaplička		1	HSL 01-01	
Labské Chrčice	Nemovitá kulturní památka	kovárna	Labské Chrčice 46	3	HSL 01-01	
Labské Chrčice	Energetika	trafostanice	Labské Chrčice 25	2	HSL 01-01	
Labské Chrčice	Energetika	trafostanice		0	HSL 01-01	
Labské Chrčice	Zdroje znečištění	Vodňanské kuře, s.r.o.	Labské Chrčice 78	1	HSL 01-01	farma pro výkrm brojlerů
Labské Chrčice	Vodohospodářská infrastruktura	vodojem	Labské Chrčice	3	HSL 01-01	
Labské Chrčice	Vodohospodářská infrastruktura	vodojem zemní		0	HSL 01-01	
Labské Chrčice	Zdroje znečištění	Výkrm Hradecko, s.r.o.	Labské Chrčice	4	HSL 01-01	chov drůbeže
Lázně Toušeň	Zdroje znečištění	1. TOUŠEŇSKÁ s.r.o.	Hlavní 91	3	HSL 01-01	povrchová úprava, lakovna
Lázně Toušeň	Zdroje znečištění	čistírna odpadních vod	Lázně Toušeň	3	HSL 01-01	
Lázně Toušeň	Nemovitá kulturní památka	Kaple sv. Floriána	Lázně Toušeň	0	HSL 01-01	
Lázně Toušeň	Nemovitá kulturní památka	Kostel sv. Floriána	Lázně Toušeň	0	HSL 01-01	
Lázně Toušeň	Zdroje znečištění	MORMEN, s.r.o.	Na Krétě 27	3	HSL 01-01	autoservis
Lázně Toušeň	Nemovitá kulturní památka	radnice	Hlavní 56	0	HSL 01-01	

Analýza oblastí s významným povodňovým rizikem v územní působnosti státního podniku Povodí Labe včetně návrhů možných protipovodňových opatření (podklad k Plánu pro zvládnutí povodňových rizik v povodí Labe)
C. TECHNICKÁ ZPRÁVA – MAPY POVODŇOVÉHO OHROŽENÍ A POVODŇOVÝCH RIZIK

Obec	Kategorie citlivého objektu	Název citlivého objektu	Adresa	Míra rizika	ID úseku	Komentář
Lázně Toušeň	Nemovitá kulturní památka	stará rychta	Hlavní 40	0	HSL 01-01	
Lázně Toušeň	Energetika	trafostanice	Na Strání	0	HSL 01-01	
Lázně Toušeň	Energetika	trafostanice	Na Nábřeží	3	HSL 01-01	
Lázně Toušeň	Energetika	trafostanice	Hlavní	0	HSL 01-01	
Lázně Toušeň	Nemovitá kulturní památka	venkovská usedlost	Za Školou 11	0	HSL 01-01	
Lázně Toušeň	Nemovitá kulturní památka	venkovská usedlost	Za Školou 16	0	HSL 01-01	
Lázně Toušeň	Nemovitá kulturní památka	venkovská usedlost	Na Nábřeží 43	3	HSL 01-01	
Lázně Toušeň	Nemovitá kulturní památka	venkovská usedlost	Lázně Toušeň	3	HSL 01-01	
Lázně Toušeň	Nemovitá kulturní památka	vodní mlýn	Mlýnská 30	3	HSL 01-01	
Lázně Toušeň	Vodohospodářská infrastruktura	vodojem zemní	Lázně Toušeň	0	HSL 01-01	
Lázně Toušeň	Školství	Základní škola a Mateřská škola Lázně Tou	Hlavní 74	0	HSL 01-01	
Libice nad Cidlinou	Vodohospodářská infrastruktura	čistírna odpadních vod		3	HSL 01-01	
Libice nad Cidlinou	Zdroje znečištění	čistírna odpadních vod	Na Zámostí 503	4	HSL 01-01	
Libice nad Cidlinou	Zdravotnictví a sociální péče	Diakonie ČCE	Husova 2	0	HSL 01-01	domov pro seniory
Libice nad Cidlinou	Nemovitá kulturní památka	evangelický kostel		0	HSL 01-01	
Libice nad Cidlinou	Hasičský záchranný sbor, policie, Armáda ČR	hasiči	Husova 169	0	HSL 01-01	
Libice nad Cidlinou	Nemovitá kulturní památka	Kostel sv. Vojtěcha		0	HSL 01-01	
Libice nad Cidlinou	Školství	Mateřská škola Libice nad Cidlinou	Husova 370	2	HSL 01-01	
Libice nad Cidlinou	Nemovitá kulturní památka	opevněné sídliště		0	HSL 01-01	
Libice nad Cidlinou	Zdroje znečištění	SKALA SYSTEM s.r.o.	Opolanská 127	0	HSL 01-01	kovové konstrukce a díly
Libice nad Cidlinou	Zdroje znečištění	SKALA SYSTEM s.r.o.	Opolanská 506	0	HSL 01-01	kovové konstrukce a díly
Libice nad Cidlinou	Energetika	trafostanice	Na Zámostí 341	3	HSL 01-01	
Libice nad Cidlinou	Energetika	trafostanice návrh		3	HSL 01-01	
Libice nad Cidlinou	Energetika	trafostanice návrh		4	HSL 01-01	
Libice nad Cidlinou	Školství	Základní škola Libice nad Cidlinou	Školní 465	0	HSL 01-01	
Libiř	Nemovitá kulturní památka	evangelistický kostel	Libiř	1	HSL 01-01	

Analyza oblastí s významným povodňovým rizikem v územní působnosti státního podniku Povodí Labe včetně návrhů možných protipovodňových opatření (podklad k Plánu pro zvládnutí povodňových rizik v povodí Labe)
C. TECHNICKÁ ZPRÁVA – MAPY POVODŇOVÉHO OHROŽENÍ A POVODŇOVÝCH RIZIK

Obec	Kategorie citlivého objektu	Název citlivého objektu	Adresa	Míra rizika	ID úseku	Komentář
Libiř	Hasičský záchranný sbor, policie, Armáda ČR	hasiči	Libušino náměstí 555	2	HSL 01-01	
Libiř	Nemovitá kulturní památka	Kostel sv. Jakuba	Libiř	3	HSL 01-01	
Libiř	Školství	Mateřská škola Libiř	Budovatelů 493	2	HSL 01-01	
Libiř	Energetika	rozvodna transformovna	Libiř	4	HSL 01-01	
Libiř	Zdroje znečištění	Spolana s.r.o.	Spojovací	4	HSL 01-01	výroba chemických látek
Libiř	Školství	Střední odborné učiliště Libiř	Spojovací 632	3	HSL 01-01	
Libiř	Zdroje znečištění	Zemědělské zásobování	Mělnická 1	4	HSL 01-01	výroba krmiv
Lysá nad Labem	Zdroje znečištění	ARS Altmann Praha spol. s r.o.	Mírová 505	0	HSL 01-01	logistické služby
Lysá nad Labem	Nemovitá kulturní památka	Byšičky - půdorys okrouhlice		0	HSL 01-01	
Lysá nad Labem	Zdroje znečištění	čerpací stanice PH	K Labi	1	HSL 01-01	
Lysá nad Labem	Zdroje znečištění	čistírna odpadních vod	Lysá nad Labem	4	HSL 01-01	
Lysá nad Labem	Nemovitá kulturní památka	Kaple Panny Marie	Dobrovského sady	0	HSL 01-01	
Lysá nad Labem	Energetika	malá vodní elektrárna	Lysá nad Labem	4	HSL 01-01	
Lysá nad Labem	Energetika	trafostanice		4	HSL 01-01	
Lysá nad Labem	Energetika	trafostanice	Na Staré Vsi	3	HSL 01-01	
Lysá nad Labem	Energetika	trafostanice	Na Brůdku	3	HSL 01-01	
Lysá nad Labem	Energetika	trafostanice		2	HSL 01-01	
Lysá nad Labem	Energetika	trafostanice	Dobrovského sady	0	HSL 01-01	
Lysá nad Labem	Energetika	trafostanice		0	HSL 01-01	
Lysá nad Labem	Energetika	trafostanice	K Borku	1	HSL 01-01	
Lysá nad Labem	Energetika	trafostanice		3	HSL 01-01	
Lysá nad Labem	Nemovitá kulturní památka	vila cukrovaru	Mírová 147/50	0	HSL 01-01	
Lysá nad Labem	Školství	Základní škola T. G. Masaryka	Palackého 160	1	HSL 01-01	
Mělník	Zdroje znečištění	čistírna odpadních vod	Na Hadíku	1	HSL 01-01	
Mělník	Zdroje znečištění	Tereos TTD a.s.	Pražská 3555	4	HSL 01-01	cukrovar
Němčice	Nemovitá kulturní památka	Kaple sv. Vavřince a sv. Martina		0	HSL 01-01	
Němčice	Energetika	trafostanice	Němčice 26	0	HSL 01-01	
Neratovice	Zdroje znečištění	Benzina	Kostelecká	0	HSL 01-01	čerpací stanice PH

Analýza oblastí s významným povodňovým rizikem v územní působnosti státního podniku Povodí Labe včetně návrhů možných protipovodňových opatření (podklad k Plánu pro zvládnání povodňových rizik v povodí Labe)
C. TECHNICKÁ ZPRÁVA – MAPY POVODŇOVÉHO OHROŽENÍ A POVODŇOVÝCH RIZIK

Obec	Kategorie citlivého objektu	Název citlivého objektu	Adresa	Míra rizika	ID úseku	Komentář
Neratovice	Zdroje znečištění	Cayman Pharma s.r.o.	Práce 657	4	HSL 01-01	výroba léčivých látek
Neratovice	Zdroje znečištění	čistírna odpadních vod	Neratovice	4	HSL 01-01	
Neratovice	Školství	dům dětí a mládeže	Mládežnická 984	0	HSL 01-01	
Neratovice	Školství	Ekonomické lyceum a Obchodní akademie SOVA, o.p.	Palackého 43	3	HSL 01-01	
Neratovice	Školství	Gymnázium Františka Palackého	Masarykova 450	0	HSL 01-01	
Neratovice	Hasičský záchranný sbor, policie, Armáda ČR	hasiči	5. května 4	0	HSL 01-01	
Neratovice	Hasičský záchranný sbor, policie, Armáda ČR	hasiči	Květnová 37/34	0	HSL 01-01	
Neratovice	Hasičský záchranný sbor, policie, Armáda ČR	hasiči	U Zbrojnice	3	HSL 01-01	
Neratovice	Hasičský záchranný sbor, policie, Armáda ČR	hasiči	Kostomlatského sady 24	4	HSL 01-01	
Neratovice	Nemovitá kulturní památka	kaplička	Hlavní	3	HSL 01-01	
Neratovice	Zdroje znečištění	Lach-Ner, s.r.o.	Tovární 157	4	HSL 01-01	výroba a distribuce chemikálií
Neratovice	Školství	Mateřská škola Harmonie	Ke Kolonii 120	3	HSL 01-01	
Neratovice	Školství	Mateřská škola Sovička s.r.o.	Kpt. Jaroše 232	1	HSL 01-01	
Neratovice	Zdroje znečištění	POLA Neratovice	Práce 11	4	HSL 01-01	plastové výrobky
Neratovice	Hasičský záchranný sbor, policie, Armáda ČR	policie ČR	5. května 205	0	HSL 01-01	
Neratovice	Zdravotnictví a sociální péče	Rybka, příspěvková organizace	Tovární 122	1	HSL 01-01	poskytovatel sociálních služeb
Neratovice	Školství	Soukromá mateřská škola, o.p.s.	Květnová 37/34	0	HSL 01-01	mateřská škola
Neratovice	Zdroje znečištění	Spolana Neratovice	Práce 657	4	HSL 01-01	organické chemické látky
Neratovice	Zdroje znečištění	STYL, chem. výroba	Práce 185	4	HSL 01-01	mýdla, detergenty
Neratovice	Energetika	trafostanice	Za Vodárnou	0	HSL 01-01	
Neratovice	Energetika	trafostanice	Za Humny	0	HSL 01-01	
Neratovice	Energetika	trafostanice	Palackého	0	HSL 01-01	
Neratovice	Energetika	trafostanice	Na Hrázi	0	HSL 01-01	
Neratovice	Energetika	trafostanice	K Jezu	2	HSL 01-01	

Analyza oblastí s významným povodňovým rizikem v územní působnosti státního podniku Povodí Labe včetně návrhů možných protipovodňových opatření (podklad k Plánu pro zvládnutí povodňových rizik v povodí Labe)
C. TECHNICKÁ ZPRÁVA – MAPY POVODŇOVÉHO OHROŽENÍ A POVODŇOVÝCH RIZIK

Obec	Kategorie citlivého objektu	Název citlivého objektu	Adresa	Míra rizika	ID úseku	Komentář
Neratovice	Energetika	trafostanice	Slepá	3	HSL 01-01	
Neratovice	Energetika	trafostanice		4	HSL 01-01	
Neratovice	Vodohospodářská infrastruktura	vodárenské zařízení	Neratovice	4	HSL 01-01	
Neratovice	Energetika	vodní elektrárna	Neratovice	4	HSL 01-01	
Neratovice	Nemovitá kulturní památka	zámek Lobkovice	Neratovice	3	HSL 01-01	
Nová Ves I	Energetika	trafostanice	Nová Ves I	0	HSL 01-01	
Nová Ves I	Energetika	trafostanice	Klavary 208	3	HSL 01-01	
Nový Vestec	Zdroje znečištění	čistírna odpadních vod	U Vzduchovky	3	HSL 01-01	návrh
Nový Vestec	Energetika	trafostanice	Karlova	1	HSL 01-01	
Nový Vestec	Energetika	trafostanice	Hlavní	0	HSL 01-01	
Nový Vestec	Vodohospodářská infrastruktura	vodárenské zařízení	U Vzduchovky	3	HSL 01-01	
Nový Vestec	Vodohospodářská infrastruktura	vodárenské zařízení		4	HSL 01-01	
Nymburk	Zdroje znečištění	Benzina	Kolínská	1	HSL 01-01	čerpací stanice PH
Nymburk	Vodohospodářská infrastruktura	čerpací stanice	Maršála Koněva 1146	0	HSL 01-01	
Nymburk	Zdroje znečištění	Českomoravský beton, a.s.	Dopravní	1	HSL 01-01	betonárna
Nymburk	Zdroje znečištění	čistírna odpadních vod	Pražská 2271	1	HSL 01-01	
Nymburk	Zdroje znečištění	ČS Albert	Poděbradská 1037	0	HSL 01-01	čerpací stanice PH
Nymburk	Zdroje znečištění	ČSAP, s.r.o.	Dopravní 1717/32	1	HSL 01-01	čerpací stanice PH
Nymburk	Zdroje znečištění	ČSAP, s.r.o.	Dopravní 1717/32	1	HSL 01-01	autoservis
Nymburk	Nemovitá kulturní památka	děkanství	Kostelní náměstí 29	0	HSL 01-01	
Nymburk	Školství	dětský domov	Resslova 612/13	0	HSL 01-01	
Nymburk	Zdravotnictví a sociální péče	dopravní zdravotnictví	Boleslavská třída 1854	0	HSL 01-01	
Nymburk	Energetika	elektrárna	Na Přístavě 1508	4	HSL 01-01	
Nymburk	Zdravotnictví a sociální péče	FOKUS Mladá Boleslav z.s.	Černohorského 726/3	0	HSL 01-01	chráněné bydlení
Nymburk	Zdroje znečištění	GEA Goedhart s.r.o.	Kostomlátecká 180	2	HSL 01-01	chladiče, kondenzátory
Nymburk	Zdroje znečištění	GOLGOT spol. s.r.o.	Poděbradská 725	1	HSL 01-01	prádelna, čistírna
Nymburk	Hasičský záchranný sbor, policie, Armáda ČR	hasiči	Tyršova 11	0	HSL 01-01	HZS Středočeského kraje
Nymburk	Hasičský záchranný sbor, policie, Armáda ČR	hasiči	Svatojiřská	2	HSL 01-01	SDH Nymburk
Nymburk	Zdroje znečištění	Herst	K Letišti 2212	1	HSL 01-01	čerpací stanice PH
Nymburk	Nemovitá kulturní památka	Kaple Jana Nepomuckého	Tyršova	1	HSL 01-01	

Analýza oblastí s významným povodňovým rizikem v územní působnosti státního podniku Povodí Labe včetně návrhů možných protipovodňových opatření (podklad k Plánu pro zvládnání povodňových rizik v povodí Labe)
C. TECHNICKÁ ZPRÁVA – MAPY POVODŇOVÉHO OHROŽENÍ A POVODŇOVÝCH RIZIK

Obec	Kategorie citlivého objektu	Název citlivého objektu	Adresa	Míra rizika	ID úseku	Komentář
Nymburk	Nemovitá kulturní památka	katovna bývalá	U Katovny 264	4	HSL 01-01	
Nymburk	Nemovitá kulturní památka	kostel Církve československé husitské	Havlíčková	1	HSL 01-01	
Nymburk	Nemovitá kulturní památka	Kostel sv. Jiljí		0	HSL 01-01	
Nymburk	Nemovitá kulturní památka	Kostel sv. Jiří		0	HSL 01-01	
Nymburk	Zdroje znečištění	Maschinenfabrik Niehoff (CZ), s.r.o.	Pražská	1	HSL 01-01	strojní výroba
Nymburk	Školství	Mateřská škola Bedřicha Smetany	Bedřicha Smětany 615/12	0	HSL 01-01	
Nymburk	Školství	Mateřská škola Resselova	Resselova 247/8	1	HSL 01-01	
Nymburk	Nemovitá kulturní památka	měšťanský dům	Palackého třída 126	0	HSL 01-01	
Nymburk	Nemovitá kulturní památka	měšťanský dům	Eliščina třída 470	0	HSL 01-01	
Nymburk	Nemovitá kulturní památka	měšťanský dům	Přemyslova	0	HSL 01-01	
Nymburk	Hasičský záchranný sbor, policie, Armáda ČR	městská policie	náměstí Přemyslovců 163	0	HSL 01-01	
Nymburk	Zdroje znečištění	Model Obaly a.s.	K Letišti 2219	1	HSL 01-01	výroba vlnitého papíru a lepenky
Nymburk	Zdravotnictví a sociální péče	nemocnice Nymburk	Boleslavská třída 425	0	HSL 01-01	
Nymburk	Zdroje znečištění	Pap Oil	Poděbradská 558	0	HSL 01-01	čerpací stanice PH
Nymburk	Zdroje znečištění	Petr Jeník	Drahelnická 1974	1	HSL 01-01	autoservis
Nymburk	Nemovitá kulturní památka	radnice	náměstí Přemyslovců 165	0	HSL 01-01	
Nymburk	Zdravotnictví a sociální péče	revmatologická ordinace	Velké Valy 23	0	HSL 01-01	
Nymburk	Zdroje znečištění	Robin Oil	Drahelnická 2213	1	HSL 01-01	čerpací stanice PH
Nymburk	Nemovitá kulturní památka	silniční most		4	HSL 01-01	
Nymburk	Zdroje znečištění	sklad hořlavin		0	HSL 01-01	
Nymburk	Školství	Střední odborné učiliště STRAVON spol. s r.o	Tyršova 447	1	HSL 01-01	
Nymburk	Školství	Střední zdravotnická škola a Vyšší odborná	Soudní 20/6	0	HSL 01-01	
Nymburk	Energetika	trafostanice		1	HSL 01-01	
Nymburk	Energetika	trafostanice		1	HSL 01-01	
Nymburk	Energetika	trafostanice	Poděbradská 2339	0	HSL 01-01	
Nymburk	Nemovitá kulturní památka	Turecká věž	Na Přístavě	2	HSL 01-01	vodojem věžový
Nymburk	Vodohospodářská infrastruktura	úpravna vody		1	HSL 01-01	
Nymburk	Vodohospodářská	vodárenské zařízení		3	HSL 01-01	

Analýza oblastí s významným povodňovým rizikem v územní působnosti státního podniku Povodí Labe včetně návrhů možných protipovodňových opatření (podklad k Plánu pro zvládnání povodňových rizik v povodí Labe)
C. TECHNICKÁ ZPRÁVA – MAPY POVODŇOVÉHO OHROŽENÍ A POVODŇOVÝCH RIZIK

Obec	Kategorie citlivého objektu	Název citlivého objektu	Adresa	Míra rizika	ID úseku	Komentář
	infrastruktura					
Nymburk	Nemovitá kulturní památka	vodní mlýn - obytná budova	Kostomlátecká 208	1	HSL 01-01	
Nymburk	Vodohospodářská infrastruktura	vodojem věžový		0	HSL 01-01	
Nymburk	Vodohospodářská infrastruktura	vodojem věžový	Jízdecká 473	0	HSL 01-01	
Nymburk	Vodohospodářská infrastruktura	vodojem zemní		1	HSL 01-01	
Nymburk	Vodohospodářská infrastruktura	vodojem zemní	Poděbradská	0	HSL 01-01	
Nymburk	Zdroje znečištění	VYROLAT, spol. s r. o.	Průmyslová 2220	1	HSL 01-01	výrobce pěny
Nymburk	Školství	Základní škola a Mateřská škola Tyršova	Tyršova 446	1	HSL 01-01	
Nymburk	Školství	Základní umělecká škola B. M. Černohorského	Palackého třída 574/62	0	HSL 01-01	
Opatovice nad Labem	Zdroje znečištění	čerpací stanice PH	Pardubická 336	0	HSL 01-01	
Opatovice nad Labem	Energetika	Elektrárny Opatovice	Opatovice nad Labem	4	HSL 01-01	
Opatovice nad Labem	Zdroje znečištění	KN Prona	Hradecká	2	HSL 01-01	čerpací stanice PH
Opatovice nad Labem	Nemovitá kulturní památka	Morávkův vodní mlýn	Klášteří 48	4	HSL 01-01	
Opatovice nad Labem	Zdroje znečištění	skládka	Pardubická	2	HSL 01-01	
Opatovice nad Labem	Energetika	trafostanice	Pardubická 6	3	HSL 01-01	
Opatovice nad Labem	Energetika	trafostanice	Pardubická 398	1	HSL 01-01	
Opatovice nad Labem	Energetika	trafostanice		0	HSL 01-01	
Opatovice nad Labem	Školství	Základní škola Opatovice nad Labem	Školní 247	3	HSL 01-01	
Oseček	Energetika	fotovoltaická elektrárna		1	HSL 01-01	
Oseček	Zdroje znečištění	MOL	Oseček 86	0	HSL 01-01	čerpací stanice PH
Oseček	Energetika	trafostanice	Oseček 83	0	HSL 01-01	
Oseček	Energetika	trafostanice		0	HSL 01-01	
Oseček	Energetika	trafostanice		1	HSL 01-01	
Oseček	Energetika	trafostanice	Oseček 162	3	HSL 01-01	
Ostrá	Energetika	energetické zařízení	Ostrá	3	HSL 01-01	
Ostrá	Nemovitá kulturní památka	kaplička		0	HSL 01-01	
Ostrá	Nemovitá kulturní památka	kaplička		0	HSL 01-01	
Ostrá	Nemovitá kulturní památka	sýpka	Ostrá	0	HSL 01-01	
Ostrá	Energetika	trafostanice		3	HSL 01-01	
Ostrá	Energetika	trafostanice		3	HSL 01-01	

Analyza oblastí s významným povodňovým rizikem v územní působnosti státního podniku Povodí Labe včetně návrhů možných protipovodňových opatření (podklad k Plánu pro zvládnání povodňových rizik v povodí Labe)
C. TECHNICKÁ ZPRÁVA – MAPY POVODŇOVÉHO OHROŽENÍ A POVODŇOVÝCH RIZIK

Obec	Kategorie citlivého objektu	Název citlivého objektu	Adresa	Míra rizika	ID úseku	Komentář
Ostrá	Energetika	trafostanice		2	HSL 01-01	
Ostrá	Energetika	trafostanice		0	HSL 01-01	
Ostrá	Energetika	trafostanice		3	HSL 01-01	
Ovčáry	Energetika	trafostanice		0	HSL 01-01	
Ovčáry	Energetika	trafostanice		1	HSL 01-01	
Ovčáry	Energetika	trafostanice		0	HSL 01-01	
Pardubice	Zdroje znečištění	AHOLD Czech Republic	Palackého třída 2748	0	HSL 01-01	čerpací stanice PH
Pardubice	Zdroje znečištění	AUTO DRYML, a.s.	generála Svobody 658	1	HSL 01-01	autoservis
Pardubice	Zdroje znečištění	Autocentrum BARTH, a.s.	Hůrka 1798	1	HSL 01-01	autoservis
Pardubice	Zdroje znečištění	Benzina	Hradecká	0	HSL 01-01	čerpací stanice PH
Pardubice	Zdroje znečištění	BestDrive	Husova 1723	1	HSL 01-01	autoservis
Pardubice	Zdroje znečištění	CEMEX Czech Republic		0	HSL 01-01	betonárna
Pardubice	Zdroje znečištění	CEMEX Czech Republic, s.r.o.	Semtín 102	1	HSL 01-01	betonárna
Pardubice	Zdroje znečištění	CEMEX Czech Republic, s.r.o.	Semtín 102	1	HSL 01-01	čerpací stanice PH
Pardubice	Zdroje znečištění	Chládek a Tintěra, s.r.o.	Nádražní	1	HSL 01-01	doprava a mechanizace
Pardubice	Zdroje znečištění	Chládek a Tintěra, s.r.o.	Semtín 151	1	HSL 01-01	skladový areál
Pardubice	Zdroje znečištění	čistírna odpadních vod	Pardubice	3	HSL 01-01	
Pardubice	Zdroje znečištění	CNG station Bonett Pardubice	Fábrovka 520	1	HSL 01-01	čerpací stanice PH (CNG)
Pardubice	Zdravotnictví a sociální péče	Dětské rehabilitační centrum	Prodloužená 278	1	HSL 01-01	
Pardubice	Školství	Domov mládeže	Semtínká 157	1	HSL 01-01	
Pardubice	Zdroje znečištění	DOSS, spol. s r.o.	Hůrka 1803	0	HSL 01-01	autoservis
Pardubice	Energetika	elektrárna tepelná		1	HSL 01-01	
Pardubice	Zdroje znečištění	FARMET spol. s r. o.	Semtín 81	1	HSL 01-01	výroba zemědělských a lesnických strojů
Pardubice	Zdroje znečištění	Ford AUTO IN s.r.o.	Poděbradská 292	1	HSL 01-01	autoservis a prodej aut
Pardubice	Zdroje znečištění	Galko, s.r.o.	Fáblovka 402	1	HSL 01-01	povrchová úprava kovů
Pardubice	Zdroje znečištění	Globus	Poděbradská 293	1	HSL 01-01	čerpací stanice PH
Pardubice	Zdroje znečištění	JARÝ s.r.o.	Doubravice 105	1	HSL 01-01	sběrný dvůr
Pardubice	Zdroje znečištění	K.A.L.T. Pneu a.s.	Pardubice 109	0	HSL 01-01	
Pardubice	Zdroje znečištění	Kiwi	Poděbradská 296	1	HSL 01-01	čerpací stanice PH
Pardubice	Školství	Klas, s.r.o.	Školní náměstí 37	0	HSL 01-01	základní a mateřská škola
Pardubice	Nemovitá kulturní památka	Kostel sv. Václava	Rosice	0	HSL 01-01	
Pardubice	Hasičský	Krajské vojenské	Hůrka 1100	0	HSL 01-01	

Analyza oblastí s významným povodňovým rizikem v územní působnosti státního podniku Povodí Labe včetně návrhů možných protipovodňových opatření (podklad k Plánu pro zvládnání povodňových rizik v povodí Labe)
C. TECHNICKÁ ZPRÁVA – MAPY POVODŇOVÉHO OHROŽENÍ A POVODŇOVÝCH RIZIK

Obec	Kategorie citlivého objektu	Název citlivého objektu	Adresa	Míra rizika	ID úseku	Komentář
	záchranný sbor, policie, Armáda ČR	velitelství				
Pardubice	Školství	Labská hotelová SOŠ a a Střední odborné uči	U Josefa 118	1	HSL 01-01	
Pardubice	Zdroje znečištění	LABSKÁ, strojní a stavební společnost s.r.o.	Kunětická 2679	1	HSL 01-01	vodohospodářské strojírenství
Pardubice	Školství	Mateřská škola Brožíkova	Brožíkova 450	1	HSL 01-01	
Pardubice	Školství	Mateřská škola Klubičko Pardubice	Mozartova 448	1	HSL 01-01	
Pardubice	Školství	Mateřská škola mladých	Mladých 158	1	HSL 01-01	
Pardubice	Školství	Mateřská škola Pardubice	Prokopa Holého 160	1	HSL 01-01	
Pardubice	Školství	Mateřská škola Pardubice - Polabiny	Odborářů 345	1	HSL 01-01	
Pardubice	Školství	Mateřská škola Pastelka	Rosická 157	1	HSL 01-01	
Pardubice	Školství	Mateřská škola Zvoneček	Sluneční 284	1	HSL 01-01	
Pardubice	Hasičský záchranný sbor, policie, Armáda ČR	městská policie	Nová 282	1	HSL 01-01	
Pardubice	Zdroje znečištění	NAPA TRUCKS spol s r. o.	Semtín 100	0	HSL 01-01	autoservis
Pardubice	Zdroje znečištění	OMV	Hradecká	1	HSL 01-01	čerpací stanice PH
Pardubice	Zdroje znečištění	OTS Pneu, s.r.o.	Hradecká 150	1	HSL 01-01	autoservis
Pardubice	Zdroje znečištění	Pap Oil	Hradecká	1	HSL 01-01	čerpací stanice PH
Pardubice	Zdroje znečištění	PLYN, s.r.o.	Semtín 100	0	HSL 01-01	čerpací stanice PH (LPG)
Pardubice	Hasičský záchranný sbor, policie, Armáda ČR	Policie ČR	Prodloužená 285	1	HSL 01-01	
Pardubice	Zdroje znečištění	PRIM	Okrajová	1	HSL 01-01	čerpací stanice PH
Pardubice	Zdroje znečištění	RECUTECH s.r.o.	Poděbradská 289	1	HSL 01-01	výroba a prodej vzduchotechniky
Pardubice	Energetika	rozvodna transformovna	Pardubice	1	HSL 01-01	
Pardubice	Zdroje znečištění	sběrný dvůr	J. K. Tyla	0	HSL 01-01	
Pardubice	Zdroje znečištění	Skanska Asphalt s.r.o.	Rosice 678	2	HSL 01-01	obalovna
Pardubice	Zdroje znečištění	SMP Pardubice	Hůrka 1803	0	HSL 01-01	sběrný dvůr
Pardubice	Školství	Střední odborné učiliště plynárenské Pardu	Poděbradská 93	1	HSL 01-01	
Pardubice	Školství	Střední prům. škola elektrotech. a Vyšší od	Do Nového 1131	0	HSL 01-01	

Analyza oblastí s významným povodňovým rizikem v územní působnosti státního podniku Povodí Labe včetně návrhů možných protipovodňových opatření (podklad k Plánu pro zvládnutí povodňových rizik v povodí Labe)
C. TECHNICKÁ ZPRÁVA – MAPY POVODŇOVÉHO OHROŽENÍ A POVODŇOVÝCH RIZIK

Obec	Kategorie citlivého objektu	Název citlivého objektu	Adresa	Míra rizika	ID úseku	Komentář
Pardubice	Školství	Střední průmyslová škola chemická Pardubice	Poděbradská 94	1	HSL 01-01	
Pardubice	Nemovitá kulturní památka	sýpka		0	HSL 01-01	
Pardubice	Energetika	trafostanice	Hůrka	0	HSL 01-01	
Pardubice	Energetika	trafostanice	Palackého třída	0	HSL 01-01	
Pardubice	Energetika	trafostanice	Fáblovka	0	HSL 01-01	
Pardubice	Energetika	trafostanice	Fáblovka 559	1	HSL 01-01	
Pardubice	Energetika	trafostanice	Fáblovka 405	1	HSL 01-01	
Pardubice	Energetika	trafostanice	Fáblovka 400	1	HSL 01-01	
Pardubice	Energetika	trafostanice	Semtínská 290	1	HSL 01-01	
Pardubice	Energetika	trafostanice	Marie Majerové	1	HSL 01-01	
Pardubice	Energetika	trafostanice	Arbesova	1	HSL 01-01	
Pardubice	Energetika	trafostanice	Semtínská	1	HSL 01-01	
Pardubice	Energetika	trafostanice	Poděbradská	1	HSL 01-01	
Pardubice	Energetika	trafostanice	Rybitevská 31	3	HSL 01-01	
Pardubice	Energetika	trafostanice	Marie Pujmanové 517	0	HSL 01-01	
Pardubice	Energetika	trafostanice	Nádražní 51	1	HSL 01-01	
Pardubice	Energetika	trafostanice	Prokopa Holého 499	1	HSL 01-01	
Pardubice	Energetika	trafostanice	Semtín 52	1	HSL 01-01	
Pardubice	Energetika	trafostanice		0	HSL 01-01	
Pardubice	Zdroje znečištění	TRIPA s.r.o.	generála Svobody 339	0	HSL 01-01	autoservis
Pardubice	Zdroje znečištění	TVAR výrobní družstvo	Husova 1682	1	HSL 01-01	
Pardubice	Školství	Univerzita Pardubice	Stavařov 97	1	HSL 01-01	katedra ekonomiky
Pardubice	Školství	Univerzita Pardubice	Kunětická 92	1	HSL 01-01	katedra tělovýchovy a sportu
Pardubice	Školství	Univerzita Pardubice	Studentská 84	1	HSL 01-01	jazykové centrum
Pardubice	Školství	Univerzita Pardubice	Studentská 95	1	HSL 01-01	materiálový výzkum
Pardubice	Školství	Univerzita Pardubice	Studentská 573	1	HSL 01-01	
Pardubice	Vodohospodářská infrastruktura	úpravna vody	Pardubice	1	HSL 01-01	
Pardubice	Vodohospodářská infrastruktura	úpravna vody		3	HSL 01-01	
Pardubice	Zdroje znečištění	VITA	Poděbradská	1	HSL 01-01	čerpací stanice PH
Pardubice	Nemovitá kulturní památka	vodárna a muzeum MHD a železnice	Nádražní 53	0	HSL 01-01	
Pardubice	Vodohospodářská infrastruktura	vodní elektr. Pardubice	Pardubice	4	HSL 01-01	
Pardubice	Vodohospodářská infrastruktura	vodojem zemní	Arbesova	0	HSL 01-01	
Pardubice	Školství	Základní a praktická škola	Stavbařů 304	1	HSL 01-01	

Analyza oblastí s významným povodňovým rizikem v územní působnosti státního podniku Povodí Labe včetně návrhů možných protipovodňových opatření (podklad k Plánu pro zvládnutí povodňových rizik v povodí Labe)
C. TECHNICKÁ ZPRÁVA – MAPY POVODŇOVÉHO OHROŽENÍ A POVODŇOVÝCH RIZIK

Obec	Kategorie citlivého objektu	Název citlivého objektu	Adresa	Míra rizika	ID úseku	Komentář
Pardubice	Školství	Základní škola a Mateřská škola Arbesova	Arbesova 158	1	HSL 01-01	
Pardubice	Školství	Základní škola Ohrazenice	Trnovská 159	1	HSL 01-01	
Pardubice	Školství	Základní škola Pardubice	npor. Eliáše 344	1	HSL 01-01	
Pardubice	Školství	Základní škola Pardubice	Družstevní 305	1	HSL 01-01	
Pardubice	Školství	Základní škola Prodloužená	Prodloužená 283	1	HSL 01-01	
Pardubice	Školství	Základní umělecká škola	Pardubice 510	1	HSL 01-01	Lonkova 510
Pardubice	Školství	Základní umělecká škola Pardubice	Nová 282	1	HSL 01-01	
Pardubice	Školství	ZUŠ Pardubice, Gymnázium Pardubice	Mozartova 449	1	HSL 01-01	
Písková Lhota	Zdroje znečištění	MATIMEX, spol. s r. o.	Poděbradská 4	0	HSL 01-01	čerpací stanice PH
Písková Lhota	Energetika	trafostanice	Polabská	0	HSL 01-01	
Písty	Zdroje znečištění	čistírna odpadních vod		0	HSL 01-01	
Písty	Nemovitá kulturní památka	kaplička		0	HSL 01-01	
Písty	Energetika	transformační stanice		0	HSL 01-01	
Písty	Vodohospodářská infrastruktura	úpravna vody		1	HSL 01-01	
Písty	Vodohospodářská infrastruktura	úpravna vody		4	HSL 01-01	
Pňov-Předhradí	Nemovitá kulturní památka	Kostel Panny Marie		0	HSL 01-01	
Pňov-Předhradí	Školství	Mateřská škola Pňov-Předhradí	Školní 58	0	HSL 01-01	
Pňov-Předhradí	Energetika	MVE Velký Osek		4	HSL 01-01	
Pňov-Předhradí	Zdravotnictví a sociální péče	PRAGOM CS, spol.s.r.o.	Školní 50	0	HSL 01-01	domov pro seniory
Pňov-Předhradí	Energetika	trafostanice	V Rákosí	3	HSL 01-01	
Pňov-Předhradí	Energetika	trafostanice		3	HSL 01-01	
Poděbrady	Nemovitá kulturní památka	altán Gloriet	Husova 141	0	HSL 01-01	
Poděbrady	Zdroje znečištění	Benzina	Bílková	2	HSL 01-01	čerpací stanice PH
Poděbrady	Zdroje znečištění	Blažek Glass	Olbrachtova 600	0	HSL 01-01	zpracování skla
Poděbrady	Zdroje znečištění	CEMEX Sand, k.s.		3	HSL 01-01	šterkovna
Poděbrady	Zdroje znečištění	čistírna odpadních vod	Pardubice	1	HSL 01-01	
Poděbrady	Zdroje znečištění	Crystal BOHEMIA	Jiráskova 223	1	HSL 01-01	
Poděbrady	Zdroje znečištění	ČSAP, s.r.o.	U Garáží 601/2	0	HSL 01-01	čerpací stanice PH
Poděbrady	Nemovitá kulturní památka	děkanství	Palackého 72	0	HSL 01-01	

Analyza oblastí s významným povodňovým rizikem v územní působnosti státního podniku Povodí Labe včetně návrhů možných protipovodňových opatření (podklad k Plánu pro zvládnání povodňových rizik v povodí Labe)
C. TECHNICKÁ ZPRÁVA – MAPY POVODŇOVÉHO OHROŽENÍ A POVODŇOVÝCH RIZIK

Obec	Kategorie citlivého objektu	Název citlivého objektu	Adresa	Míra rizika	ID úseku	Komentář
Poděbrady	Školství	domov mládeže		1	HSL 01-01	
Poděbrady	Školství	Domov mládeže Jitřenka	U Struhy 978	1	HSL 01-01	
Poděbrady	Nemovitá kulturní památka	dřevěnná zvonička	Zámostí	4	HSL 01-01	
Poděbrady	Školství	EKO Gymnázium, ZŠ Jedna radost, SOŠ multimediá	Na hrázi 742	1	HSL 01-01	
Poděbrady	Nemovitá kulturní památka	evangelický kostel	Husova 16	0	HSL 01-01	
Poděbrady	Zdroje znečištění	Ford Mareš	Palackého 1454	1	HSL 01-01	autoservis
Poděbrady	Školství	Gymnázium Jiřího z Poděbrad	Studentská 166	0	HSL 01-01	
Poděbrady	Zdravotnictví a sociální péče	Handicap centrum srdce	Ostende 88	4	HSL 01-01	chráněné bydlení
Poděbrady	Hasičský záchranný sbor, policie, Armáda ČR	hasiči	Krátká 1000	1	HSL 01-01	hasičský záchranný sbor
Poděbrady	Hasičský záchranný sbor, policie, Armáda ČR	hasiči	Kluk 23	3	HSL 01-01	hasičská zbrojnice
Poděbrady	Hasičský záchranný sbor, policie, Armáda ČR	hasiči	Velké Zboží 265	3	HSL 01-01	hasičská zbrojnice
Poděbrady	Školství	Hotelová škola, Vyšší odborná škola hotelni	Komenského 156	1	HSL 01-01	
Poděbrady	Nemovitá kulturní památka	hřbitov		1	HSL 01-01	
Poděbrady	Zdroje znečištění	Hydroproduct s.r.o.	Kolínská 238	0	HSL 01-01	výroba hydraulických a pneumatických zařízení
Poděbrady	Nemovitá kulturní památka	kaple	Nymburská	1	HSL 01-01	
Poděbrady	Nemovitá kulturní památka	kaple s márnicí	Kluk	0	HSL 01-01	
Poděbrady	Nemovitá kulturní památka	kaplička	Průběžná	1	HSL 01-01	
Poděbrady	Nemovitá kulturní památka	kolonáda s kioskem	náměstí T.G.Masaryka	1	HSL 01-01	kolonáda profesora Libenského
Poděbrady	Nemovitá kulturní památka	Kostel Panny Marie	Zámostí 56	3	HSL 01-01	
Poděbrady	Nemovitá kulturní památka	Kostel Povýšení sv. Kříže		0	HSL 01-01	
Poděbrady	Zdravotnictví a sociální péče	LAPOD s.r.o.	náměstí T.G.Masaryka 1413	1	HSL 01-01	lázeňská léčebna
Poděbrady	Zdravotnictví a sociální péče	Lázně FELICITAS s. r. o., Hotel Orfeus	Tyršova 786/25	1	HSL 01-01	lázeňská léčebna
Poděbrady	Zdravotnictví a sociální péče	Lázně FELICITAS, s.r.o., Spa Hotel Felicitas	náměstí T.G.Masaryka 1437	1	HSL 01-01	lázeňská léčebna
Poděbrady	Zdravotnictví a	Lázně Poděbrady,	Jiřího náměstí 39	0	HSL 01-01	

Analýza oblastí s významným povodňovým rizikem v územní působnosti státního podniku Povodí Labe včetně návrhů možných protipovodňových opatření (podklad k Plánu pro zvládnání povodňových rizik v povodí Labe)
C. TECHNICKÁ ZPRÁVA – MAPY POVODŇOVÉHO OHROŽENÍ A POVODŇOVÝCH RIZIK

Obec	Kategorie citlivého objektu	Název citlivého objektu	Adresa	Míra rizika	ID úseku	Komentář
	sociální péče	a.s.				
Poděbrady	Zdravotnictví a sociální péče	Lázně Poděbrady, a.s.	Na Valech 254/2	0	HSL 01-01	lázeňská léčebna
Poděbrady	Zdravotnictví a sociální péče	Lázně Poděbrady, a.s.	náměstí T.G.Masaryka 437/1	1	HSL 01-01	lázeňská léčebna
Poděbrady	Zdravotnictví a sociální péče	Lázně Poděbrady, a.s.	Hakenova 464/2	1	HSL 01-01	lázeňská léčebna
Poděbrady	Zdravotnictví a sociální péče	Lázně Poděbrady, a.s.	Husova 232/51	3	HSL 01-01	lázeňská léčebna
Poděbrady	Zdravotnictví a sociální péče	Lázně Poděbrady, a.s.	9. května 604/1	1	HSL 01-01	lázeňská léčebna
Poděbrady	Zdravotnictví a sociální péče	Lázně Poděbrady, a.s.	Lázeňská 363/5	1	HSL 01-01	lázeňská léčebna
Poděbrady	Zdravotnictví a sociální péče	LUXOR Poděbrady, poskytovatel sociálních služeb	Tyršova 678/21	1	HSL 01-01	domov pro seniory
Poděbrady	Školství	Mateřská škola a Základní škola Václava Hav	Na Valech 45	0	HSL 01-01	
Poděbrady	Školství	Mateřská škola Karla Čapka	K. Čapka 1113	1	HSL 01-01	
Poděbrady	Školství	Mateřská škola MONTESSORI	Hakenova 637	1	HSL 01-01	
Poděbrady	Školství	Mateřská škola Palachova	Palachova 137	1	HSL 01-01	
Poděbrady	Školství	Mateřská škola Poděbradská	Poděbradská 61	2	HSL 01-01	
Poděbrady	Školství	Mateřská škola Proftova	Proftova 309	1	HSL 01-01	
Poděbrady	Školství	Mateřská škola Studentská	Studentská 169	0	HSL 01-01	
Poděbrady	Školství	Mateřská škola Vřesová	Vřesová 155	1	HSL 01-01	
Poděbrady	Školství	Mateřská škola Žižkova	Žižkova 1131	0	HSL 01-01	
Poděbrady	Nemovitá kulturní památka	měšťanské domy	Jiřího náměstí 4,5	0	HSL 01-01	
Poděbrady	Nemovitá kulturní památka	měšťanský dům	Jiřího náměstí 37	0	HSL 01-01	
Poděbrady	Hasičský záchranný sbor, policie, Armáda ČR	městská policie Poděbrady	Jiřího náměstí 20	0	HSL 01-01	
Poděbrady	Školství	Mozaika česko-anglická mateřská škola s.r.o.	Studentská 201	1	HSL 01-01	mateřská škola
Poděbrady	Zdravotnictví a sociální péče	pečovatelská služba	Mírová 1217	0	HSL 01-01	
Poděbrady	Zdroje znečištění	Pemax print	Za Bažantnici 51	0	HSL 01-01	
Poděbrady	Vodohospodářská infrastruktura	plavební komora, MVE	Poděbrady 71	4	HSL 01-01	
Poděbrady	Energetika	plynárenské zařízení		0	HSL 01-01	
Poděbrady	Energetika	plynárenské zařízení		0	HSL 01-01	
Poděbrady	Zdroje znečištění	Poděbradka, a.s.	Nymburská 239	3	HSL 01-01	výrobce minerálních vod

Analýza oblastí s významným povodňovým rizikem v územní působnosti státního podniku Povodí Labe včetně návrhů možných protipovodňových opatření (podklad k Plánu pro zvládnání povodňových rizik v povodí Labe)
C. TECHNICKÁ ZPRÁVA – MAPY POVODŇOVÉHO OHROŽENÍ A POVODŇOVÝCH RIZIK

Obec	Kategorie citlivého objektu	Název citlivého objektu	Adresa	Míra rizika	ID úseku	Komentář
Poděbrady	Zdroje znečištění	Polabské mlékárny a.s.	Dr. Kryšpína 510/4	1	HSL 01-01	mlékárna
Poděbrady	Vodohospodářská infrastruktura	přečerpávací stanice	Na Valech 768	0	HSL 01-01	
Poděbrady	Nemovitá kulturní památka	radnice	Palackého 41	0	HSL 01-01	
Poděbrady	Zdroje znečištění	Robin Oil	Kluk	0	HSL 01-01	čerpací stanice PH
Poděbrady	Energetika	rozvodna Nymburk	Velké Zboží	2	HSL 01-01	
Poděbrady	Zdroje znečištění	sběrný dvůr	Kozinova 1	1	HSL 01-01	
Poděbrady	Školství	Sodborné učiliště společného stravování	Dr. Beneše 413	1	HSL 01-01	
Poděbrady	Školství	Speciální základní škola	U Bažantnice 154	1	HSL 01-01	
Poděbrady	Nemovitá kulturní památka	špitál	Na Dlážděni 67	0	HSL 01-01	
Poděbrady	Školství	Střední zemědělská škola a Střední odborná	Boučkova 355	1	HSL 01-01	
Poděbrady	Energetika	trafostanice		0	HSL 01-01	
Poděbrady	Energetika	trafostanice		4	HSL 01-01	
Poděbrady	Energetika	trafostanice		2	HSL 01-01	
Poděbrady	Energetika	trafostanice	Kolínská 238	0	HSL 01-01	
Poděbrady	Energetika	trafostanice	Poděbrady I 71	3	HSL 01-01	
Poděbrady	Energetika	trafostanice	Kovanická 66	1	HSL 01-01	
Poděbrady	Energetika	trafostanice		3	HSL 01-01	
Poděbrady	Energetika	trafostanice	Jabloňová	1	HSL 01-01	
Poděbrady	Energetika	trafostanice	Revoluční 1381	0	HSL 01-01	
Poděbrady	Energetika	trafostanice	Ve Dvoře	3	HSL 01-01	
Poděbrady	Školství	UK studijní středisko	Jiřího náměstí 20	0	HSL 01-01	
Poděbrady	Vodohospodářská infrastruktura	úpravna vody		1	HSL 01-01	
Poděbrady	Nemovitá kulturní památka	vila Kouřimka	náměstí. T.G.Masaryka 256	1	HSL 01-01	
Poděbrady	Nemovitá kulturní památka	vila Obereignerova	Havlíčková 1	0	HSL 01-01	
Poděbrady	Zdroje znečištění	Vladimír Vyleťal	Cukrovarská 728/16	0	HSL 01-01	autoservis
Poděbrady	Vodohospodářská infrastruktura	vodárenské zařízení		4	HSL 01-01	
Poděbrady	Vodohospodářská infrastruktura	vodárenské zařízení		4	HSL 01-01	
Poděbrady	Vodohospodářská infrastruktura	vodárenské zařízení		4	HSL 01-01	
Poděbrady	Vodohospodářská infrastruktura	vodárna		1	HSL 01-01	
Poděbrady	Nemovitá kulturní památka	vodní elektrárna	Poděbrady 71	0	HSL 01-01	
Poděbrady	Nemovitá kulturní památka	vodojem	Palackého	0	HSL 01-01	
Poděbrady	Vodohospodářská infrastruktura	vodojem zemní		3	HSL 01-01	

Analyza oblastí s významným povodňovým rizikem v územní působnosti státního podniku Povodí Labe včetně návrhů možných protipovodňových opatření (podklad k Plánu pro zvládnání povodňových rizik v povodí Labe)
C. TECHNICKÁ ZPRÁVA – MAPY POVODŇOVÉHO OHROŽENÍ A POVODŇOVÝCH RIZIK

Obec	Kategorie citlivého objektu	Název citlivého objektu	Adresa	Míra rizika	ID úseku	Komentář
Poděbrady	Vodohospodářská infrastruktura	vodojem zemní		2	HSL 01-01	
Poděbrady	Vodohospodářská infrastruktura	vodojem zemní	Dr. Kryšpína 510	1	HSL 01-01	
Poděbrady	Nemovitá kulturní památka	vysílač-radiostanice	Na Zálesí 530	1	HSL 01-01	
Poděbrady	Školství	Základní škola při Léčebně dr. L. Filipa	náměstí T.G.Masaryka 482	1	HSL 01-01	
Poděbrady	Nemovitá kulturní památka	zámek	Jiřího náměstí 1	4	HSL 01-01	
Poděbrady	Nemovitá kulturní památka	železniční stanice	náměstí T.G.Masaryka	1	HSL 01-01	
Poděbrady	Školství	ZUŠ Otakara Vondrovce a ZŠ T. G. Masaryka	Školní 556	0	HSL 01-01	
Přelouč	Zdroje znečištění	bývalá prádelna a čistírna	Sportovní 778	3	HSL 01-01	potvrzená kontaminace
Přelouč	Zdroje znečištění	čerpací stanice PH	Jaselská	4	HSL 01-01	
Přelouč	Zdroje znečištění	čistírna odpadních vod	Přelouč	1	HSL 01-01	
Přelouč	Zdroje znečištění	čistírna odpadních vod	Tovární 1553	4	HSL 01-01	
Přelouč	Energetika	energetické zařízení	Mělice	0	HSL 01-01	
Přelouč	Zdroje znečištění	Excalibur army, AzosCZ	Tovární 1553	4	HSL 01-01	odstraňování odpadů, kovy
Přelouč	Zdroje znečištění	KASI, spol. s r. o.	Hradecká 237	0	HSL 01-01	výroba kovových konstrukcí a jejich dílů
Přelouč	Zdroje znečištění	Recycling - kovové odpady a.s.	Hradecká	4	HSL 01-01	sběrný dvůr
Přelouč	Energetika	trafostanice	Ke Krétě 1536	0	HSL 01-01	
Přelouč	Energetika	trafostanice		0	HSL 01-01	
Přelouč	Energetika	vodní elektrárna	Hradecká 139	4	HSL 01-01	
Přelouč	Nemovitá kulturní památka	vodní elektrárna s mostem	Hradecká 139	0	HSL 01-01	
Přelouč	Zdroje znečištění	Zemědělské družstvo	Mělice	0	HSL 01-01	rostlinná a živočišná výroba
Přelouč	Zdroje znečištění	zemědělský podnik	Lohenice u Přelouče	0	HSL 01-01	
Přelouč	Zdroje znečištění	ZZN Pardubice a.s.	Hradecká 324	4	HSL 01-01	osiva, hnojiva, krmiva
Přerov nad Labem	Zdroje znečištění	čistírna odpadních vod	Přerov nad Labem	3	HSL 01-01	
Přerov nad Labem	Nemovitá kulturní památka	pivovar	Přerov nad Labem 21	0	HSL 01-01	
Přerov nad Labem	Energetika	plynárenské zařízení		1	HSL 01-01	
Přerov nad Labem	Nemovitá kulturní památka	Polabské národopisné muzeum		1	HSL 01-01	skanzen
Přerov nad Labem	Nemovitá kulturní památka	rychta Staročeská	Přerov nad Labem 19	1	HSL 01-01	
Přerov nad Labem	Energetika	trafostanice		0	HSL 01-01	
Přerov nad	Energetika	trafostanice		0	HSL 01-01	

Analyza oblastí s významným povodňovým rizikem v územní působnosti státního podniku Povodí Labe včetně návrhů možných protipovodňových opatření (podklad k Plánu pro zvládnutí povodňových rizik v povodí Labe)
C. TECHNICKÁ ZPRÁVA – MAPY POVODŇOVÉHO OHROŽENÍ A POVODŇOVÝCH RIZIK

Obec	Kategorie citlivého objektu	Název citlivého objektu	Adresa	Míra rizika	ID úseku	Komentář
Labem						
Přerov nad Labem	Energetika	trafostanice		2	HSL 01-01	
Přerov nad Labem	Energetika	trafostanice		0	HSL 01-01	
Přerov nad Labem	Školství	základní a mateřská	Přerov nad Labem 112	0	HSL 01-01	
Přerov nad Labem	Nemovitá kulturní památka	zámek	Přerov nad Labem	0	HSL 01-01	
Ráby	Zdroje znečištění	čistírna odpadních vod	Ráby	1	HSL 01-01	
Ráby	Zdravotnictví a sociální péče	Domov pod Kuňkou	Ráby 162	1	HSL 01-01	domov pro zdravotně postižené
Ráby	Zdroje znečištění	Fronte s.r.o.	Ráby 14	1	HSL 01-01	tiskárna
Ráby	Nemovitá kulturní památka	Kaple sv. Jana Nepomuckého		1	HSL 01-01	
Ráby	Nemovitá kulturní památka	letohrádek Jagerhaus	Ráby 22	1	HSL 01-01	
Ráby	Školství	Mateřská škola Ráby	Ráby 100	1	HSL 01-01	
Ráby	Energetika	trafostanice		1	HSL 01-01	
Ráby	Energetika	trafostanice	Ráby 143	1	HSL 01-01	
Řečany nad Labem	Zdroje znečištění	čistírna odpadních vod		1	HSL 01-01	
Řečany nad Labem	Hasičský záchranný sbor, policie, Armáda ČR	Hasiči Labětín		1	HSL 01-01	
Řečany nad Labem	Školství	Mateřská škola Řečany nad Labem	Budovatelů 284	0	HSL 01-01	
Řečany nad Labem	Energetika	trafostanice		3	HSL 01-01	
Řečany nad Labem	Energetika	trafostanice		4	HSL 01-01	
Řečany nad Labem	Energetika	trafostanice		0	HSL 01-01	
Řečany nad Labem	Energetika	trafostanice		0	HSL 01-01	
Řečany nad Labem	Energetika	trafostanice		0	HSL 01-01	
Řečany nad Labem	Energetika	trafostanice		2	HSL 01-01	
Řečany nad Labem	Energetika	trafostanice	Obránců Míru 42	0	HSL 01-01	
Řečany nad Labem	Energetika	trafostanice	Luční	0	HSL 01-01	
Řečany nad Labem	Nemovitá kulturní památka	venkovský dům	Obránců míru 6	1	HSL 01-01	
Řečany nad Labem	Vodohospodářská infrastruktura	vodárenské zařízení		4	HSL 01-01	
Řečany nad Labem	Vodohospodářská infrastruktura	vodojem věžový		2	HSL 01-01	
Řečany nad Labem	Vodohospodářská infrastruktura	vodojem zemní	Polní	0	HSL 01-01	
Řečany nad	Zdroje znečištění	zemědělský podnik		0	HSL 01-01	

Analyza oblastí s významným povodňovým rizikem v územní působnosti státního podniku Povodí Labe včetně návrhů možných protipovodňových opatření (podklad k Plánu pro zvládnání povodňových rizik v povodí Labe)
C. TECHNICKÁ ZPRÁVA – MAPY POVODŇOVÉHO OHROŽENÍ A POVODŇOVÝCH RIZIK

Obec	Kategorie citlivého objektu	Název citlivého objektu	Adresa	Míra rizika	ID úseku	Komentář
Labem						
Rybitví	Zdroje znečištění	AVE CZ odpadové hospodářství s.r.o.		2	HSL 01-01	spalovna nebezpečných a ostatních odpadů
Rybitví	Zdroje znečištění	čistírna odpadních vod	Rybitví	3	HSL 01-01	
Rybitví	Zdroje znečištění	Enreta, s.r.o.	Rybitví	0	HSL 01-01	úprava odpadů
Rybitví	Zdroje znečištění	Marius Pedersen a.s.		3	HSL 01-01	bioplynová stanice
Rybitví	Zdroje znečištění	SITA CZ a.s.		2	HSL 01-01	skládka odpadů
Rybitví	Zdroje znečištění	skládka odpadů		0	HSL 01-01	
Rybitví	Zdroje znečištění	Synthesia, a.s.	Rybitví	0	HSL 01-01	průmyslový areál
Rybitví	Energetika	trafostanice	Stará Obec	0	HSL 01-01	
Rybitví	Zdroje znečištění	Výzkumný ústav organických syntéz	Rybitví 296	0	HSL 01-01	deriváty uhlovodíků
Sadská	Zdroje znečištění	čistírna odpadních vod	Sadská	0	HSL 01-01	
Sadská	Školství	OU a praktická škola	Lázeňská 826	0	HSL 01-01	
Sadská	Zdravotnictví a sociální péče	Psychiatrická nemocnice Kosmonosy	Lázeňská 515	0	HSL 01-01	psychiatrická léčebna
Sadská	Energetika	trafostanice	Na Vodrážce 293	3	HSL 01-01	
Selmice	Zdroje znečištění	Josef Kurka	Selmice 14	2	HSL 01-01	kovovýroba
Selmice	Nemovitá kulturní památka	Kostel sv. Vavřince	Selmice	0	HSL 01-01	
Semice	Zdroje znečištění	čistírna odpadních vod	Semice	3	HSL 01-01	
Semice	Nemovitá kulturní památka	Kostel sv. Máří Magdaleny	Semice	0	HSL 01-01	
Semice	Školství	Mateřská škola Semice	Semice 280	0	HSL 01-01	
Semice	Energetika	trafostanice		3	HSL 01-01	
Semice	Energetika	trafostanice		3	HSL 01-01	
Semice	Energetika	trafostanice		0	HSL 01-01	
Semice	Energetika	trafostanice		2	HSL 01-01	
Semice	Školství	Základní škola Semice	Semice 111	1	HSL 01-01	
Semín	Vodohospodářská infrastruktura	čistírna odpadních vod		3	HSL 01-01	
Semín	Nemovitá kulturní památka	Kostel sv. Jana Křtitele	Semín	0	HSL 01-01	
Semín	Energetika	trafostanice	Semín 122	0	HSL 01-01	
Semín	Vodohospodářská infrastruktura	Vodní elektrárna Semín	Semín	0	HSL 01-01	opatovický kanál
Semín	Školství	Základní škola Semín	Semín 102	0	HSL 01-01	
Semín	Nemovitá kulturní památka	zvonice		0	HSL 01-01	
Sezemice	Hasičský záchranný sbor, policie, Armáda	hasiči	Mezi Mosty 693	3	HSL 01-01	

Analýza oblastí s významným povodňovým rizikem v územní působnosti státního podniku Povodí Labe včetně návrhů možných protipovodňových opatření (podklad k Plánu pro zvládnání povodňových rizik v povodí Labe)
C. TECHNICKÁ ZPRÁVA – MAPY POVODŇOVÉHO OHROŽENÍ A POVODŇOVÝCH RIZIK

Obec	Kategorie citlivého objektu	Název citlivého objektu	Adresa	Míra rizika	ID úseku	Komentář
	ČR					
Sezemice	Nemovitá kulturní památka	Kaple sv. Josefa	Pardubická	0	HSL 01-01	
Sezemice	Nemovitá kulturní památka	městský dům	Pernštýnská 63	0	HSL 01-01	
Sezemice	Energetika	trafostanice	Sezemice 17	2	HSL 01-01	
Sezemice	Energetika	trafostanice	Počápelská	0	HSL 01-01	
Sezemice	Energetika	trafostanice	Husovo náměstí 54	0	HSL 01-01	
Sezemice	Energetika	trafostanice	Družstevní	1	HSL 01-01	
Sezemice	Energetika	trafostanice	Pardubická 772	0	HSL 01-01	
Sezemice	Zdroje znečištění	Východočeská tiskárna	Husovo náměstí 54	0	HSL 01-01	
Skorkov	Vodohospodářská infrastruktura	vodárenské zařízení		3	HSL 01-01	
Sojovice	Vodohospodářská infrastruktura	vodojem zemní		3	HSL 01-01	
Srnojedy	Energetika	malá vodní elektrárna	Ke Zdymadlu 114	4	HSL 01-01	
Srnojedy	Zdroje znečištění	popílkoviště, odkaliště	Srnojedy	0	HSL 01-01	
Srnojedy	Energetika	trafostanice	Pardubická 41	0	HSL 01-01	
Staré Hradiště	Vodohospodářská infrastruktura	čistírna odpadních vod		1	HSL 01-01	
Staré Hradiště	Zdroje znečištění	čistírna odpadních vod	Staré Hradiště	1	HSL 01-01	
Staré Hradiště	Zdroje znečištění	DIESEL CENTRUM PARDUBICE s.r.o.	Hradištská 89	1	HSL 01-01	autoservis
Staré Hradiště	Školství	Mateřská škola Staré Hradiště	Ohrazenická 72	1	HSL 01-01	
Staré Hradiště	Nemovitá kulturní památka	sýpka	Staré Hradiště 97	1	HSL 01-01	
Staré Hradiště	Energetika	trafostanice	Staré Hradiště 33	0	HSL 01-01	
Staré Hradiště	Energetika	trafostanice	Brozanská 184	0	HSL 01-01	
Staré Hradiště	Energetika	trafostanice	Brozanská 490	0	HSL 01-01	
Staré Hradiště	Energetika	trafostanice	Staré Hradiště 135	1	HSL 01-01	
Staré Hradiště	Energetika	trafostanice	K Parku 421	0	HSL 01-01	
Staré Hradiště	Energetika	trafostanice	Ohrazenická 181	1	HSL 01-01	
Staré Hradiště	Zdroje znečištění	ZEAS, a.s.	Staré Hradiště 490	0	HSL 01-01	smíšené hospodářství
Staré Hradiště	Zdroje znečištění	ZEAS, a.s. Pod Kunětickou horou		1	HSL 01-01	živočišná výroba
Staré Hradiště	Zdroje znečištění	ZEAS, a.s. Pod Kunětickou horou	Brozanská 490	0	HSL 01-01	čerpací stanice PH
Starý Kolín	Nemovitá kulturní památka	hospoda Bašta	Dukelských hrdinů 44	1	HSL 01-01	
Starý Kolín	Nemovitá kulturní památka	kaplička		0	HSL 01-01	
Starý Kolín	Nemovitá kulturní památka	Kostel sv. Ondřeje	Starý Kolín	0	HSL 01-01	
Starý Kolín	Školství	Mateřská škola Aloise	Aloise Jiráska 16	1	HSL 01-01	

Analyza oblastí s významným povodňovým rizikem v územní působnosti státního podniku Povodí Labe včetně návrhů možných protipovodňových opatření (podklad k Plánu pro zvládnání povodňových rizik v povodí Labe)
C. TECHNICKÁ ZPRÁVA – MAPY POVODŇOVÉHO OHROŽENÍ A POVODŇOVÝCH RIZIK

Obec	Kategorie citlivého objektu	Název citlivého objektu	Adresa	Míra rizika	ID úseku	Komentář
		Jiráska				
Starý Kolín	Energetika	trafostanice	Baštecká	1	HSL 01-01	
Starý Kolín	Energetika	trafostanice	Baštecká	3	HSL 01-01	
Starý Kolín	Nemovitá kulturní památka	valcha	Veletovská	3	HSL 01-01	
Starý Kolín	Vodohospodářská infrastruktura	vodárenské zařízení	Starý Kolín	4	HSL 01-01	
Tišice	Zdroje znečištění	čistírna odpadních vod	Tišice	4	HSL 01-01	
Tišice	Zdroje znečištění	čistírna odpadních vod	V Úvoze	3	HSL 01-01	
Tišice	Zdroje znečištění	CzechiaChem s.r.o.	Mělnická 158	3	HSL 01-01	výzkum, vývoj a výroba chemických látek
Tišice	Zdroje znečištění	KAMENOLOMY ČR s.r.o.		4	HSL 01-01	pískovna
Tišice	Nemovitá kulturní památka	kaplička	Kostelecká	0	HSL 01-01	
Tišice	Nemovitá kulturní památka	Kostel Všech svatých	Tišice	3	HSL 01-01	
Tišice	Zdroje znečištění	Pap Oil	Boleslavská 294	0	HSL 01-01	čerpací stanice PH
Tišice	Zdroje znečištění	skládka toxického odpadu		0	HSL 01-01	
Tišice	Energetika	trafostanice	Na Čihadlech	3	HSL 01-01	
Tišice	Energetika	trafostanice	Kostelecká	0	HSL 01-01	
Tišice	Energetika	trafostanice		4	HSL 01-01	
Tišice	Školství	Základní škola Tišice	Školní 74	0	HSL 01-01	
Tři Dvory	Zdroje znečištění	Forgas		3	HSL 01-01	čerpací stanice PH (LPG)
Tři Dvory	Nemovitá kulturní památka	kaplička		1	HSL 01-01	
Tři Dvory	Školství	Mateřská škola Tři Dvory	Tři Dvory 259	3	HSL 01-01	
Tři Dvory	Zdroje znečištění	SVUM-CZ, s.r.o.	Tři Dvory 362	3	HSL 01-01	povrchové úpravy kovů
Tři Dvory	Energetika	trafostanice	Tři Dvory 367	3	HSL 01-01	
Tři Dvory	Energetika	trafostanice	Tři Dvory 266	1	HSL 01-01	
Tři Dvory	Energetika	trafostanice	Tři Dvory 348	2	HSL 01-01	
Trnávka	Zdroje znečištění	čistírna odpadních vod	Trnávka	0	HSL 01-01	
Trnávka	Zdroje znečištění	čistírna odpadních vod	Trnávka	1	HSL 01-01	
Trnávka	Zdroje znečištění	čistírna odpadních vod	Trnávka	1	HSL 01-01	
Trnávka	Energetika	fotovoltaická elektrárna	Trnávka	0	HSL 01-01	návrh
Trnávka	Energetika	fotovoltaická elektrárna	K Elektrárně	0	HSL 01-01	návrh
Trnávka	Vodohospodářská infrastruktura	přečerpávací stanice	Trnávka	3	HSL 01-01	
Trnávka	Energetika	trafostanice	Obránců Míru	0	HSL 01-01	

Analyza oblastí s významným povodňovým rizikem v územní působnosti státního podniku Povodí Labe včetně návrhů možných protipovodňových opatření (podklad k Plánu pro zvládnutí povodňových rizik v povodí Labe)
C. TECHNICKÁ ZPRÁVA – MAPY POVODŇOVÉHO OHROŽENÍ A POVODŇOVÝCH RIZIK

Obec	Kategorie citlivého objektu	Název citlivého objektu	Adresa	Míra rizika	ID úseku	Komentář
Trnávka	Energetika	trafostanice	V Ráji	2	HSL 01-01	
Trnávka	Zdroje znečištění	VAKO-CZ s.r.o.	Trnávka 120	3	HSL 01-01	strojní výroba
Tuhaň	Zdroje znečištění	čistírna odpadních vod	U Obůrky	4	HSL 01-01	
Tuhaň	Hasičský záchranný sbor, policie, Armáda ČR	hasiči		4	HSL 01-01	
Tuhaň	Nemovitá kulturní památka	kaplička		1	HSL 01-01	
Tuhaň	Školství	Mateřská škola Tuhaň "U KOČIČÁKŮ"	Tuhaň 305	1	HSL 01-01	
Tuhaň	Energetika	trafostanice		0	HSL 01-01	
Týnec nad Labem	Energetika	MVE	U Dráhy 143	4	HSL 01-01	
Týnec nad Labem	Energetika	trafostanice	Hradská	0	HSL 01-01	
Týnec nad Labem	Energetika	trafostanice	Havlíčková	1	HSL 01-01	
Týnec nad Labem	Energetika	trafostanice	Havlíčková	1	HSL 01-01	
Týnec nad Labem	Energetika	trafostanice	Bělohorská	0	HSL 01-01	
Týnec nad Labem	Nemovitá kulturní památka	tvrz na Hadě	Na Hradě	0	HSL 01-01	
Týnec nad Labem	Nemovitá kulturní památka	venkovský dům	Bělohorská 246	0	HSL 01-01	
Týnec nad Labem	Vodohospodářská infrastruktura	vodárenské zařízení		3	HSL 01-01	
Týnec nad Labem	Vodohospodářská infrastruktura	vodárenské zařízení		3	HSL 01-01	
Týnec nad Labem	Nemovitá kulturní památka	Volmanova vila	Školní 92	2	HSL 01-01	
Valy	Zdroje znečištění	AUTOSERVIS VALY	Valy 157	0	HSL 01-01	autoservis
Veletov	Zdroje znečištění	České štěrkopískový spol. s r.o.		4	HSL 01-01	štěrkopískovna
Veletov	Hasičský záchranný sbor, policie, Armáda ČR	hasiči	Veletov 5	2	HSL 01-01	
Veletov	Nemovitá kulturní památka	Kostel Zvěstování Panny Marie		2	HSL 01-01	
Veletov	Energetika	trafostanice	Veletov 39	0	HSL 01-01	
Veletov	Energetika	trafostanice		3	HSL 01-01	
Veletov	Energetika	trafostanice		0	HSL 01-01	
Veletov	Vodohospodářská infrastruktura	úpravna vody	Veletov 108	3	HSL 01-01	
Veletov	Nemovitá kulturní památka	venkovská usedlost	Veletov 37	1	HSL 01-01	
Veletov	Vodohospodářská infrastruktura	vodárenské zařízení		4	HSL 01-01	
Veletov	Vodohospodářská infrastruktura	vodní elektrárna		4	HSL 01-01	
Velký Osek	Zdravotnictví a sociální péče	Dům s pečov. službou	Revoluční 558	0	HSL 01-01	

Obec	Kategorie citlivého objektu	Název citlivého objektu	Adresa	Míra rizika	ID úseku	Komentář
Velký Osek	Hasičský záchranný sbor, policie, Armáda ČR	městská policie	Revoluční 36	0	HSL 01-01	
Velký Osek	Zdroje znečištění	Pap Oil	Revoluční 714	0	HSL 01-01	čerpací stanice PH
Velký Osek	Zdroje znečištění	sběrný dvůr	Revoluční 3	0	HSL 01-01	
Velký Osek	Energetika	trafostanice		0	HSL 01-01	
Velký Osek	Energetika	trafostanice	Revoluční 353	0	HSL 01-01	
Velký Osek	Energetika	trafostanice	Sokolovská	0	HSL 01-01	
Velký Osek	Vodohospodářská infrastruktura	vodárenská věž	Dukelských Hrdinů	0	HSL 01-01	
Velký Osek	Vodohospodářská infrastruktura	vodárenská věž	Nádražní	0	HSL 01-01	
Velký Osek	Školství	Základní škola Masarykova	Vrchlického 236	0	HSL 01-01	
Veltruby	Hasičský záchranný sbor, policie, Armáda ČR	hasiči	Sportovní 239	1	HSL 01-01	
Veltruby	Nemovitá kulturní památka	Kaple Nanebevzetí Panny Marie		2	HSL 01-01	
Veltruby	Nemovitá kulturní památka	Kostel Panny Marie	Za Jezerem	0	HSL 01-01	
Veltruby	Školství	Mateřská škola Veltruby	Sportovní 326	1	HSL 01-01	
Veltruby	Zdroje znečištění	PROAGRO Nymburk a.s.	Hradištko	4	HSL 01-01	drůbežárna Hradištko
Veltruby	Energetika	trafostanice		2	HSL 01-01	
Veltruby	Energetika	trafostanice	Spojovací 143	0	HSL 01-01	
Veltruby	Energetika	trafostanice	Pobřežní	0	HSL 01-01	
Veltruby	Energetika	trafostanice	Na Strání 351	1	HSL 01-01	
Veltruby	Energetika	trafostanice	Sportovní	2	HSL 01-01	
Veltruby	Energetika	trafostanice	Dlouhá 144	0	HSL 01-01	
Veltruby	Energetika	vodní elektrárna Klavary	Klavary	3	HSL 01-01	
Veltruby	Školství	Základní škola Veltruby	Školní 44	0	HSL 01-01	
Záboří nad Labem	Zdroje znečištění	Chládek a Tintěra, a.s.	U Nádraží 305	2	HSL 01-01	mostní areál
Záboří nad Labem	Zdroje znečištění	čistírna odpadních vod	Ke Hřišti	4	HSL 01-01	
Záboří nad Labem	Nemovitá kulturní památka	Kostel sv. Prokopa	U Kostela	2	HSL 01-01	kostel s farou
Záboří nad Labem	Školství	Mateřská škola Záboří nad Labem	K Havaji 108	3	HSL 01-01	
Záboří nad Labem	Nemovitá kulturní památka	venkovská usedlost	U Kostela	3	HSL 01-01	
Záboří nad Labem	Nemovitá kulturní památka	venkovský dům	Záboří nad Labem 57	2	HSL 01-01	
Záboří nad Labem	Školství	Základní škola Záboří nad Labem	Školní 71	2	HSL 01-01	
Záryby	Zdroje znečištění	čistírna odpadních vod	Záryby	0	HSL 01-01	

Analýza oblastí s významným povodňovým rizikem v územní působnosti státního podniku Povodí Labe včetně návrhů možných protipovodňových opatření (podklad k Plánu pro zvládnání povodňových rizik v povodí Labe)
 C. TECHNICKÁ ZPRÁVA – MAPY POVODŇOVÉHO OHROŽENÍ A POVODŇOVÝCH RIZIK

Obec	Kategorie citlivého objektu	Název citlivého objektu	Adresa	Míra rizika	ID úseku	Komentář
Záryby	Školství	Mateřská škola Záryby	Záryby 30	0	HSL 01-01	
Záryby	Energetika	trafostanice	Merkur	0	HSL 01-01	
Záryby	Školství	Základní škola Záryby	Záryby 92	0	HSL 01-01	
Živanice	Nemovitá kulturní památka	Kostel Panny Marie	Živanice	0	HSL 01-01	
Živanice	Energetika	trafostanice	Živanice 77	0	HSL 01-01	
Živanice	Energetika	trafostanice	Živanice 56	0	HSL 01-01	
Živanice	Školství	Základní škola a Mateřská škola Živanice	Živanice 46	0	HSL 01-01	

6 Nejistoty a chybějící data

Hlavní nejistotu při zpracování je, že digitalizace datové vrstvy zranitelnost se podle konzultace s VÚV TGM, v.v.i. upřednostnila časová úroveň územně plánovací dokumentace na úkor popisu současného stavu území (stav) a návrhovému stavu (návrh) případně výhled. Pro další analýzy funkčních ploch v záplavovém území to znamená, že dochází ke ztrátě informace o daném využití území.

Další nejistota spočívá v nejednotném způsobu zpracování jednotlivých územních plánů obcí, která spočívá v různé podrobnosti zobrazení funkčních ploch. Územní plány mají funkční plochy řešeny od detailního řešení (jednotlivé objekty či pozemky) po generalizované zpracování, kdy jedna funkční plocha je tvořena větším počtem budov a pozemků kolem nich až po blok budov nebo po skupinu bloku budov.

7 Seznam literatury

Tabulka - Seznam literatury

Označení	Název
1	Metodika tvorby map povodňového nebezpečí a povodňových rizik, aktualizace 20.2.2019
2	Vyhláška o plánech povodí a o plánech pro zvládnání povodňových rizik 24/2011 Sb.
3	Směrnice EP 2007/60/ES o vyhodnocování a zvládnání povodní
4	Standardizační minimum pro zpracování map povodňového nebezpečí a povodňových rizik, aktualizace 29.7.2019